

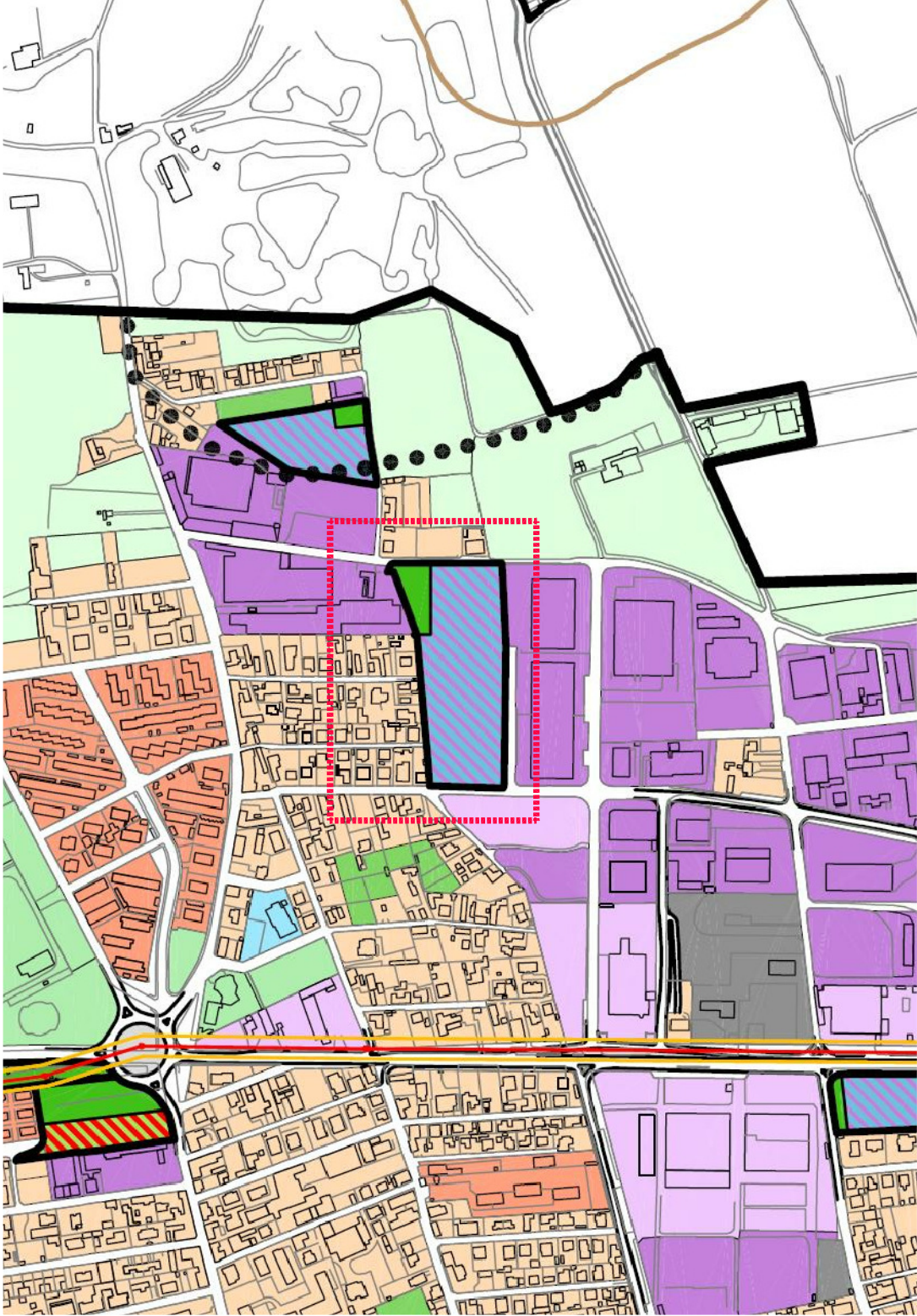

IDENTIFICAZIONE AEROFOTOGRAFICA da <http://local.live.com>



ESTRATTO DA PRG 2005 - tavola P05 Assetto urbanistico

Sistema Inesedativo	
UTIN SUEPPA	
art. 19	Territorio edifico
art. 22	Condizionamento del suolo
art. 23	Edilizia residenziale
UTIN CONSOLIDATA	
art. 24.01	Territorio edifico da consolidare
art. 24.02	Territorio agrario e agro-forestale
art. 24.03	Territorio di parco urbano
art. 24.04	Territorio agrario e agro-forestale
art. 24.05	Territorio per attività produttive
art. 24.06	Area di sviluppo urbano e di parco urbano
art. 24.07	Territorio per attività produttive
art. 24.08	Area di sviluppo urbano e di parco urbano
art. 24.09	Territorio per attività produttive
art. 24.10	Territorio per attività produttive
art. 24.11	Territorio per attività produttive
art. 24.12	Territorio per attività produttive
art. 24.13	Territorio per attività produttive
art. 24.14	Territorio per attività produttive
art. 24.15	Territorio per attività produttive
art. 24.16	Territorio per attività produttive
art. 24.17	Territorio per attività produttive
art. 24.18	Territorio per attività produttive
art. 24.19	Territorio per attività produttive
art. 24.20	Territorio per attività produttive
art. 24.21	Territorio per attività produttive
art. 24.22	Territorio per attività produttive
art. 24.23	Territorio per attività produttive
art. 24.24	Territorio per attività produttive
art. 24.25	Territorio per attività produttive
art. 24.26	Territorio per attività produttive
art. 24.27	Territorio per attività produttive
art. 24.28	Territorio per attività produttive
art. 24.29	Territorio per attività produttive
art. 24.30	Territorio per attività produttive
art. 24.31	Territorio per attività produttive
art. 24.32	Territorio per attività produttive
art. 24.33	Territorio per attività produttive
art. 24.34	Territorio per attività produttive
art. 24.35	Territorio per attività produttive
art. 24.36	Territorio per attività produttive
art. 24.37	Territorio per attività produttive
art. 24.38	Territorio per attività produttive
art. 24.39	Territorio per attività produttive
art. 24.40	Territorio per attività produttive
art. 24.41	Territorio per attività produttive
art. 24.42	Territorio per attività produttive
art. 24.43	Territorio per attività produttive
art. 24.44	Territorio per attività produttive
art. 24.45	Territorio per attività produttive
art. 24.46	Territorio per attività produttive
art. 24.47	Territorio per attività produttive
art. 24.48	Territorio per attività produttive
art. 24.49	Territorio per attività produttive
art. 24.50	Territorio per attività produttive
art. 24.51	Territorio per attività produttive
art. 24.52	Territorio per attività produttive
art. 24.53	Territorio per attività produttive
art. 24.54	Territorio per attività produttive
art. 24.55	Territorio per attività produttive
art. 24.56	Territorio per attività produttive
art. 24.57	Territorio per attività produttive
art. 24.58	Territorio per attività produttive
art. 24.59	Territorio per attività produttive
art. 24.60	Territorio per attività produttive
art. 24.61	Territorio per attività produttive
art. 24.62	Territorio per attività produttive
art. 24.63	Territorio per attività produttive
art. 24.64	Territorio per attività produttive
art. 24.65	Territorio per attività produttive
art. 24.66	Territorio per attività produttive
art. 24.67	Territorio per attività produttive
art. 24.68	Territorio per attività produttive
art. 24.69	Territorio per attività produttive
art. 24.70	Territorio per attività produttive
art. 24.71	Territorio per attività produttive
art. 24.72	Territorio per attività produttive
art. 24.73	Territorio per attività produttive
art. 24.74	Territorio per attività produttive
art. 24.75	Territorio per attività produttive
art. 24.76	Territorio per attività produttive
art. 24.77	Territorio per attività produttive
art. 24.78	Territorio per attività produttive
art. 24.79	Territorio per attività produttive
art. 24.80	Territorio per attività produttive
art. 24.81	Territorio per attività produttive
art. 24.82	Territorio per attività produttive
art. 24.83	Territorio per attività produttive
art. 24.84	Territorio per attività produttive
art. 24.85	Territorio per attività produttive
art. 24.86	Territorio per attività produttive
art. 24.87	Territorio per attività produttive
art. 24.88	Territorio per attività produttive
art. 24.89	Territorio per attività produttive
art. 24.90	Territorio per attività produttive
art. 24.91	Territorio per attività produttive
art. 24.92	Territorio per attività produttive
art. 24.93	Territorio per attività produttive
art. 24.94	Territorio per attività produttive
art. 24.95	Territorio per attività produttive
art. 24.96	Territorio per attività produttive
art. 24.97	Territorio per attività produttive
art. 24.98	Territorio per attività produttive
art. 24.99	Territorio per attività produttive
art. 25.00	Territorio per attività produttive

VIA MONTEBELLO DEL PORTO

VIA MONTEBELLO DEL PORTO

STATO DI DIRITTO [PRG vigente]

Area di trasformazione per attività "Via Montebello del porto"

art. 34 NTA

RIPARTIZIONE FUNZIONALE

Area di trasformazione per attività

Se = 90% St

Vp = 10% St

MIX FUNZIONALE

Area di trasformazione per attività produttivo e manifatturiero terziario e commerciale (CuB) flessibile

= min. 50% Sul

= min. 10% Sul

= 40% Sul

INDICI VIGENTI

Area di trasformazione per attività

IC = 50%

Ip = 30%

H max = 10 m

Da = 1 albero/200 mq St

Dar = 1 arbusto/300 mq St

SUPERFICIE TERRITORIALE

Area di trasformazione per attività "Via Montebello del porto"

17.184 mq

TOTALE

17.184 mq