



**Comune di VIGEVANO**

Provincia di Pavia



**RILIEVO URBANISTICO DELLA CITTÀ STORICA**

Via

**Don L. Persani**  
strada pubblica

COMPARTO

**E**

N°  
civico

**5**

CODICE  
IDENTIFICATIVO

**11**

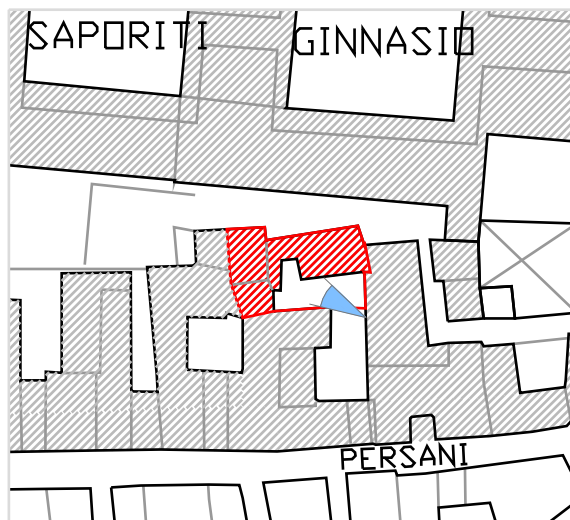

Inquadramento territoriale con cono di visuale fotografico

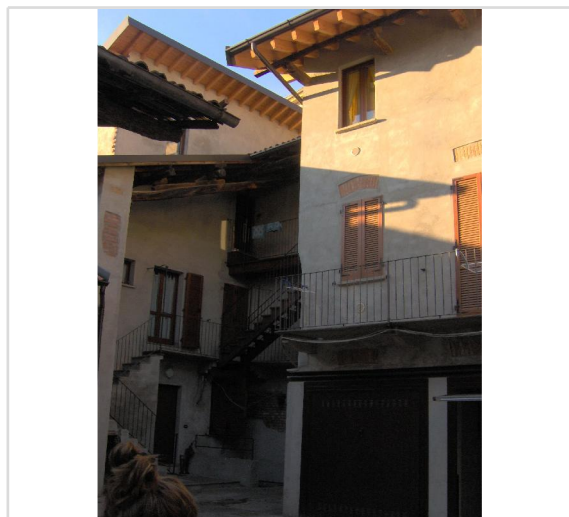

foto

## SPAZIO COSTRUITO

**Tipologia edilizia** edificio a corte

**Epoca di costruzione** moderno

**Altezza** 3 piani - 9 metri

**Stato di conservazione** ottimo  
ristrutturato

**Funzione prevalente dell'edificio** residenziale

**Funzione prevalente ai piani** PT 1-2 residenziale/garage  
residenziale

## SPAZIO APERTO

**Pertinenze** corte privata  
con parcheggio

**Permeabilità del suolo** scarsa  
asfalto

**Consistenza del verde** nulla

**Consistenza della vegetazione** nulla

## GIUDIZIO COMPLESSIVO

L'immobile si inserisce come uno spazio intersiziale tra altri corpi di fabbrica, opportunamente rimaneggiato risulta semplice ma curato.

## SPAZIO DI RELAZIONE

**Strada** ristrutturata  
carrabile  
pavimentata  
senza marciapiede

**Illuminazione** buona  
di recente costruzione

**Impianti tecnologici** assenti