

**Comune di VIGEVANO**

Provincia di Pavia

**RILIEVO URBANISTICO DELLA CITTÀ STORICA**

Via

Vecchie Mura
strada privata

COMPARTO

GN°
civico**38**CODICE
IDENTIFICATIVO**23**

Inquadramento territoriale con cono di visuale fotografico

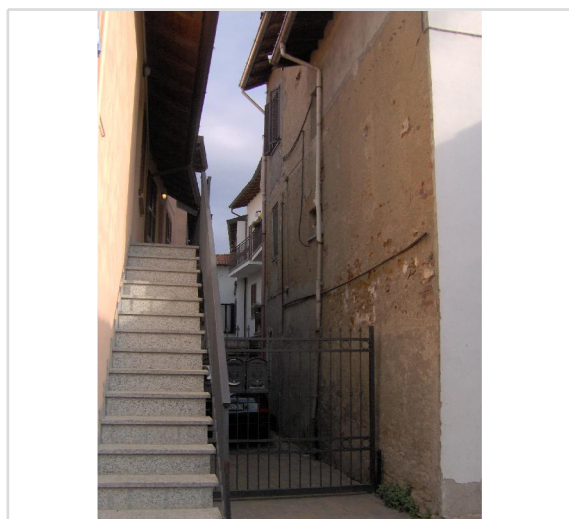

foto

**GIUDIZIO COMPLESSIVO**

L'edificio risulta in buone condizioni e ben inserito nell'isolato del centro storico.

SPAZIO COSTRUITO**Tipologia edilizia** edifici a schiera**Epoca di costruzione** ottocento**Altezza** 3 piani - 9 metri**Stato di conservazione** buono
ristrutturato**Funzione prevalente
dell'edificio** residenziale**Funzione prevalente
ai piani** PT
1-2 residenziale
residenziale**SPAZIO APERTO****Pertinenze** corte privata
con parcheggio**Permeabilità del suolo** scarsa
lastricato**Consistenza del verde** nulla**Consistenza della
vegetazione** nulla**SPAZIO DI RELAZIONE****Strada** non ristrutturata
carrabile
sterrata
senza marciapiede**Illuminazione** assente**Impianti tecnologici** assenti