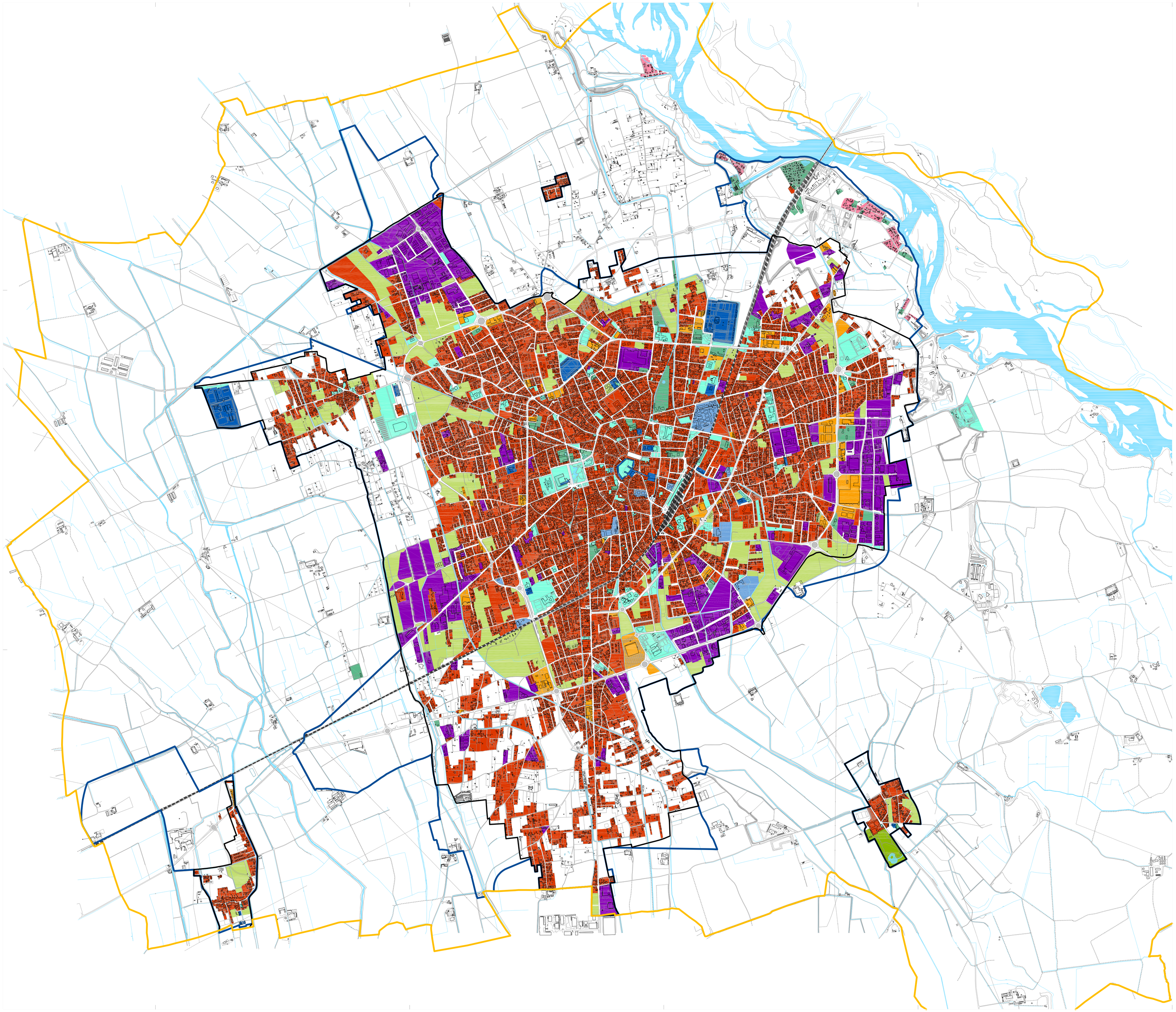

LEGENDA

INSEDIAMENTI

- AREE PREVALENTEMENTE RESIDENZIALI
  zone caratterizzate da insediamenti prevalentemente destinati alla residenza
- AREE PREVALENTEMENTE PRODUTTIVE
  zone caratterizzate da insediamenti prevalentemente destinati per attività artigianali e industriali
- AREE PREVALENTEMENTE TERZIARIO/COMMERCIALI
  zone caratterizzate da insediamenti prevalentemente destinati ad attività terziarie e commerciali
- AREE DELLE CASOTTE
  zone caratterizzate da insediamenti temporanei a carattere ricreativo destinati allo svago e al tempo libero, presenti nella zona nord della città lungo il corso del Ticino

SERVIZI

- AREE PER STANDARD URBANISTICI LOCALI
  servizi di livello locale computabili come standard urbanistici ovvero le scuole dell'obbligo, le attrezzature d'interesse comune civili e religiose, il verde pubblico e quello sportivo, i parcheggi pubblici.
- AREE PER STANDARD URBANISTICI URBANI
  attrezzature pubbliche di interesse generale (ospedale civile e scuole secondarie di 2° grado)
- AREE A SERVIZI PUBBLICI NON COMPUTABILI COME STANDARD
  attrezzature pubbliche di interesse generale non computabili come standard dal PRG vigente 2005 (cimiteri, carceri, tribunale, caserme...)
- AREE A SERVIZI PRIVATI DI USO PUBBLICO
  attrezzature private ad uso pubblico non computabili come standard dal PRG vigente 2005 (casa di riposo, campeggio, palestre...)
- PARCHI PRIVATI
  aree a verde privato di valenza ecologica

INFRASTRUTTURE

- VIABILITÀ
- FERROVIA E AREE FERROVIARIE
- CORSI E SPECCHI D'ACQUA

AMBIENTE

- AREE LIBERE
  aree a verde privato e pubblico senza destinazione precisa
- AREE AGRICOLE
  aree a prevalente vocazione agricola e rurale

CONFINI

- PERIMETRO DELL'AREA URBANA
- PERIMETRO IC
- CONFINE AMMINISTRATIVO COMUNALE

DESTINAZIONE D'USO	% rispetto AU	mq SUPERFICIE
aree prevalentemente residenziali	38,50	7.829.363
aree prevalentemente produttive	9,96	2.031.020
aree prevalentemente terziario/commerciali	1,99	406.023
aree per standard urbanistici locali	3,84	784.231
aree per standard urbanistici urbani	0,64	130.827
servizi pubblici non computabili come standard	1,16	237.127
servizi privati di uso pubblico	1,46	299.359
parchi privati	0,26	54.235
aree libere	5,56	1.134.635
aree agricole	20,48	4.173.931
viabilità	14,63	2.980.884
ferrovia e aree ferroviarie	0,61	124.642
navigli e canali	0,91	185.554
AU - area urbana	**100,00**	**20.371.831**
insediamenti	50,39	10.266.406
servizi	7,12	1.451.544
infrastrutture	16,19	3.291.080
aree verdi	26,32	5.362.801

Sindaco _Prof Ambrogio **Cotta Ramusino**

Assessore all'Urbanistica e all'Edilizia Privata e Pubblica _Giuseppe **Giargiana**

Dirigente Settore Assetto del Territorio _ Arch Enzo **Spialtini**

Responsabile del Procedimento _ Arch Paola **Testa**

Responsabile Scientifico _Prof Federico **Oliva**

Gruppo di ricerca
_Prof Paolo **Galuzzi** _Prof Piergiorgio **Vitillo** _Arch Paolo **Cocilovo**

Collaboratori _Marika **Fior** _Stefano **Salata**

QC 07

QUADRO CONOSCITIVO
ambienti vicini

tavola
USO DEL SUOLO

dicembre 2008
scala 1:15.000

PGT DOCUMENTO DI PIANO