

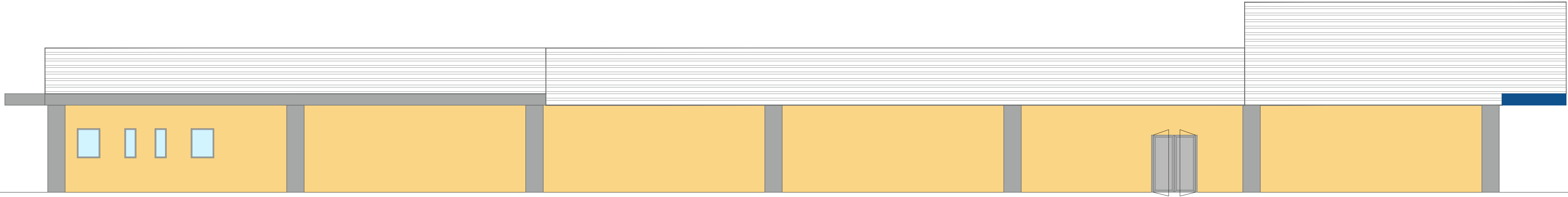



PROSPETTO OVEST



PROSPETTO EST

SCHEMA COLORI ESTERNI			
			
RAL 5017 FRONTI FUSINE	SICKENS SERIE CONCEPT GALLO 4041 CORR. 10/80 MURI	SICKENS SERIE CONCEPT GRIGIO COD. 05.00.53 PIASTRE	RAL 9006 CARPENTERIE

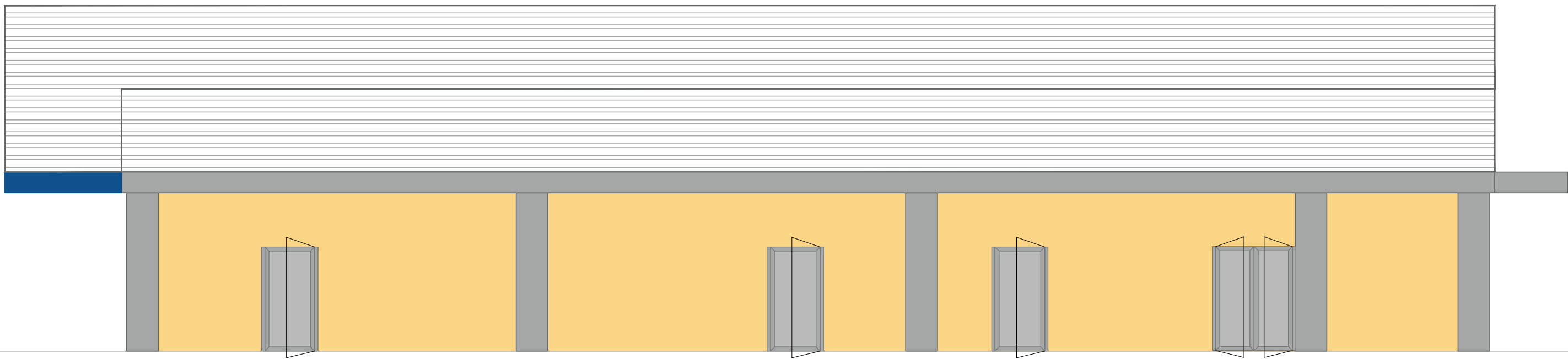

PROSPETTO SUD

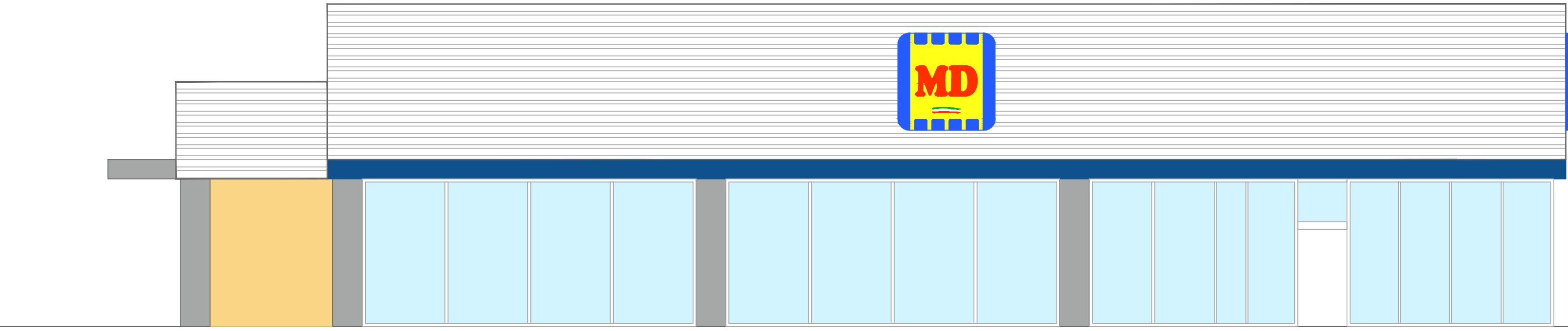
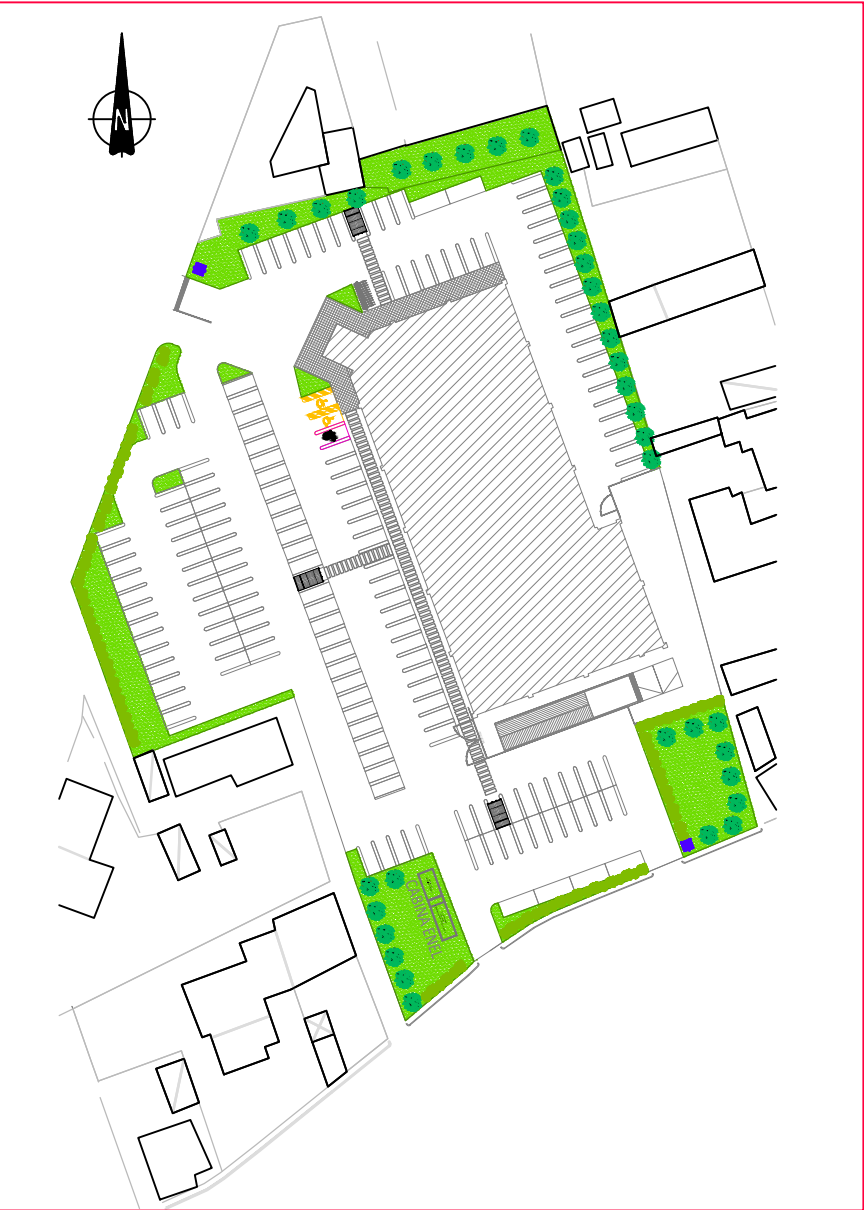

PROSPETTO NORD

VA

STUDIO TECNICO D'ARCHITETTURA

VARINI ASSOCIATI

di Varini dr.arch. Franco – Mirabelli dr.arch. Matteo

Via Sforza n. 20 – Mortara (PV)

COMUNE DI VIGEVANO (PV)

Corso Argentina e Via Podgora

PROPONENTE: C.L. Srl Costruzioni
Garlasco (PV) - Piazza Repubblica n°22
P IVA 01784340182

OGGETTO: REALIZZAZIONE DI NUOVO EDIFICIO
COMMERCIALE ALIMENTARE E NON

Prospetti di progetto

PRATICA: Piano di Lottizzazione in variante al PGT		NR. TAVOLA
IL PROPONENTE	IL PROGETTISTA	4
COMMESSA: DISEGNATO DA:	DATA: MAGGIO_2019 SCALA: 1:100	
		Rev: 0