

SEZIONE A-A sc. 1:50

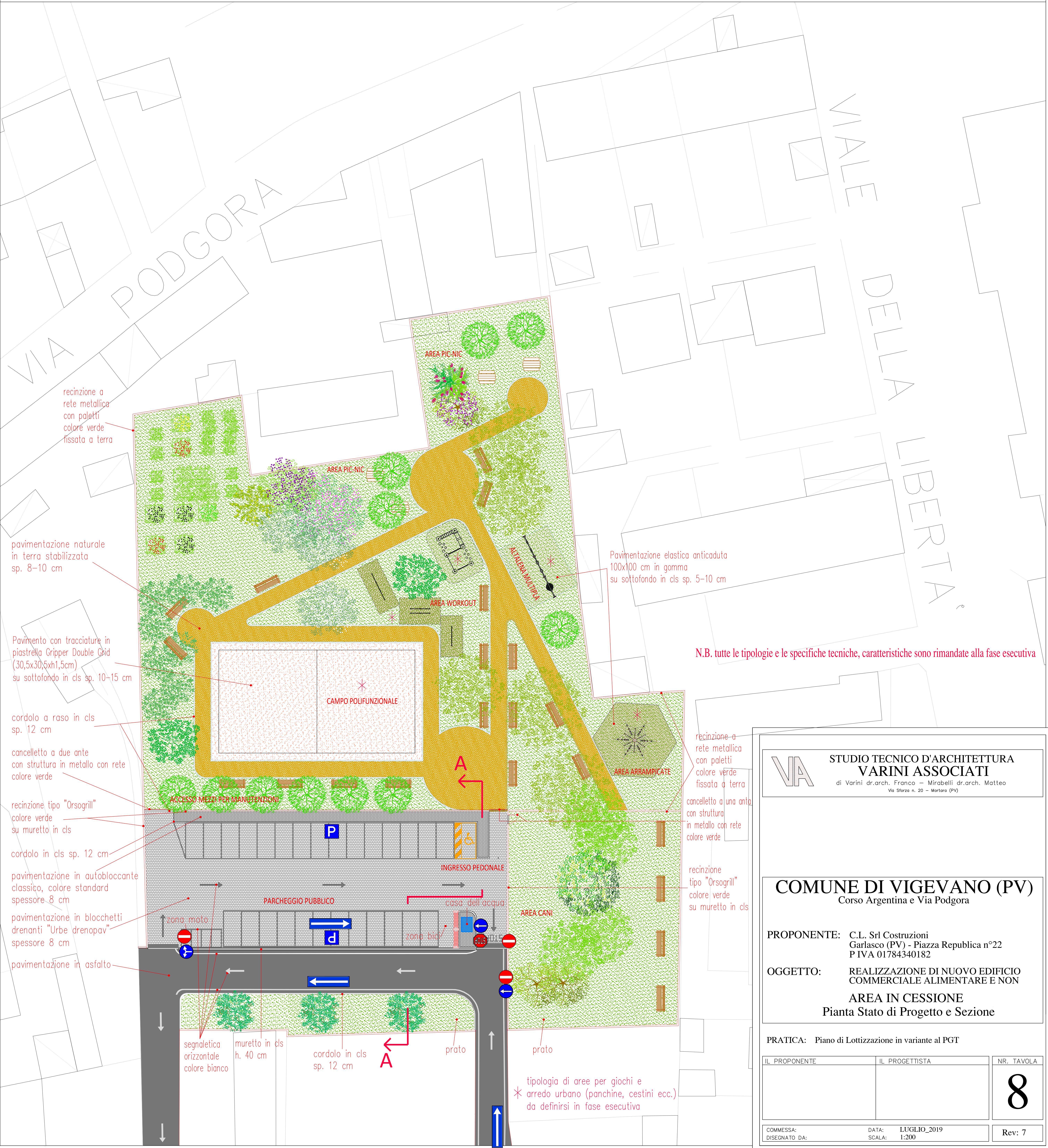
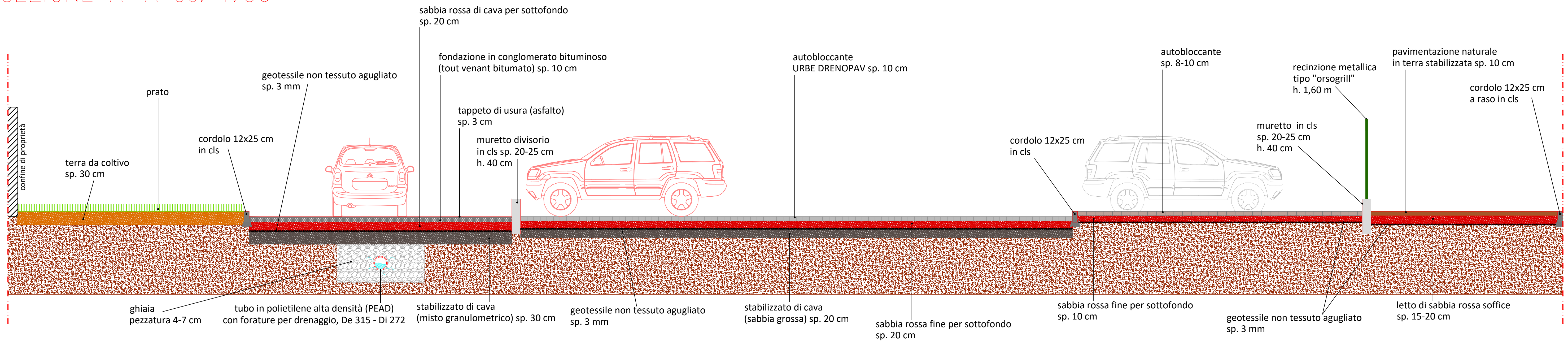

VA

STUDIO TECNICO D'ARCHITETTURA

VARINI ASSOCIATI

di Varini dr.arch. Franco - Mirabelli dr.arch. Matteo

Via Sforza n. 20 - Mortara (PV)

COMUNE DI VIGEVANO (PV)

Corso Argentina e Via Podgora

PROPONENTE:

C.L. Srl Costruzioni  
Garlasco (PV) - Piazza Repubblica n°22  
P IVA 01784340182

OGGETTO:

REALIZZAZIONE DI NUOVO EDIFICIO  
COMMERCIALE ALIMENTARE E NON

AREA IN CESSIONE

Pianta Stato di Progetto e Sezione

PRATICA:

Piano di Lottizzazione in variante al PGT

IL PROPONENTE	IL PROGETTISTA	NR. TAVOLA
		8
COMMESSA:	DATA:	LUGLIO_2019
DISEGNATO DA:	SCALA:	1:200
		Rev: 7