Stralcio tavola "QP01 - La nuova città pubblica" - PGT Comune di Vigevano Piano dei Servizi

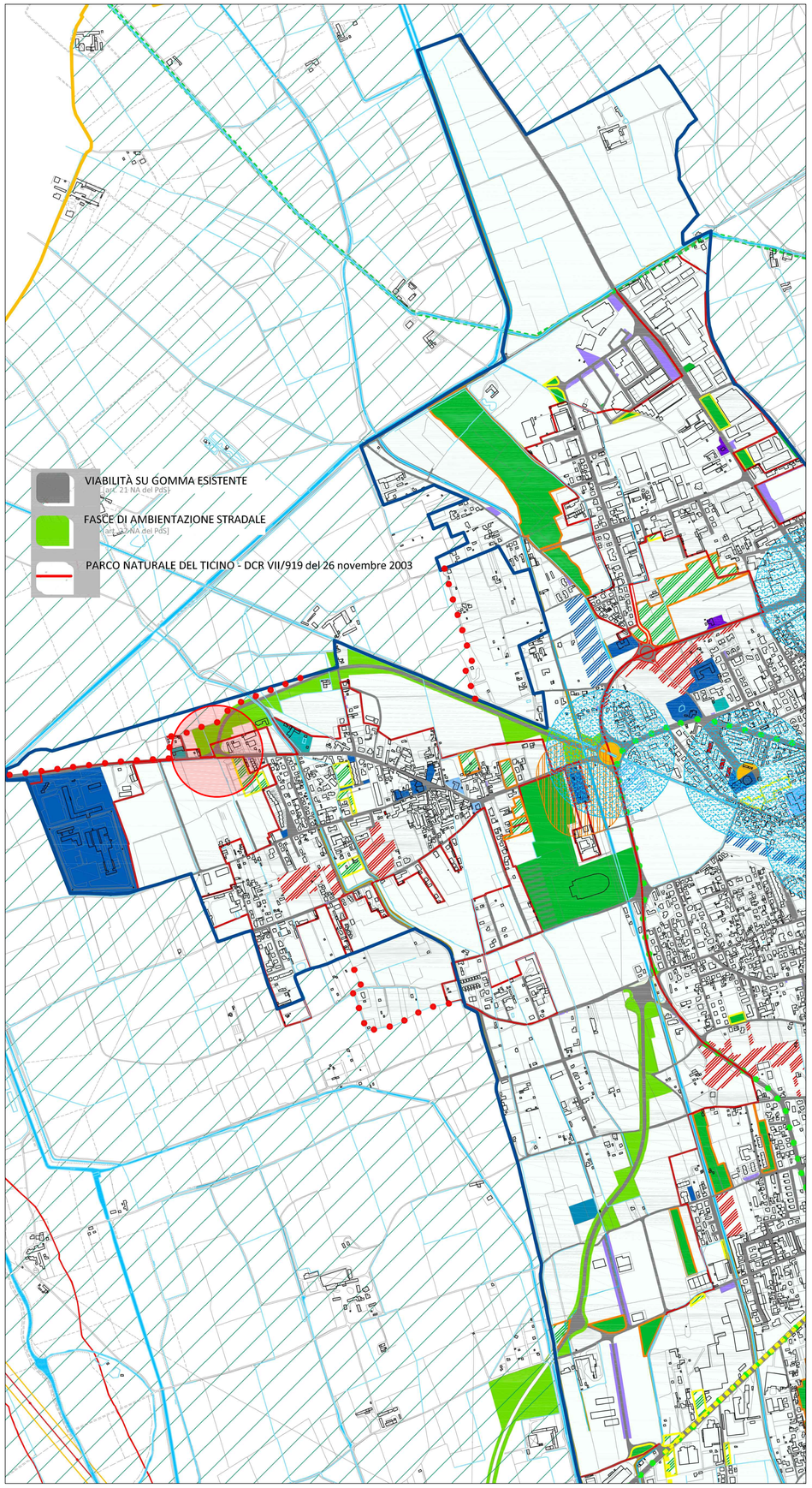

Stralcio tavola "QP03 - Ambiti di trasformazione" - PGT Comune di Vigevano Piano dei Servizi

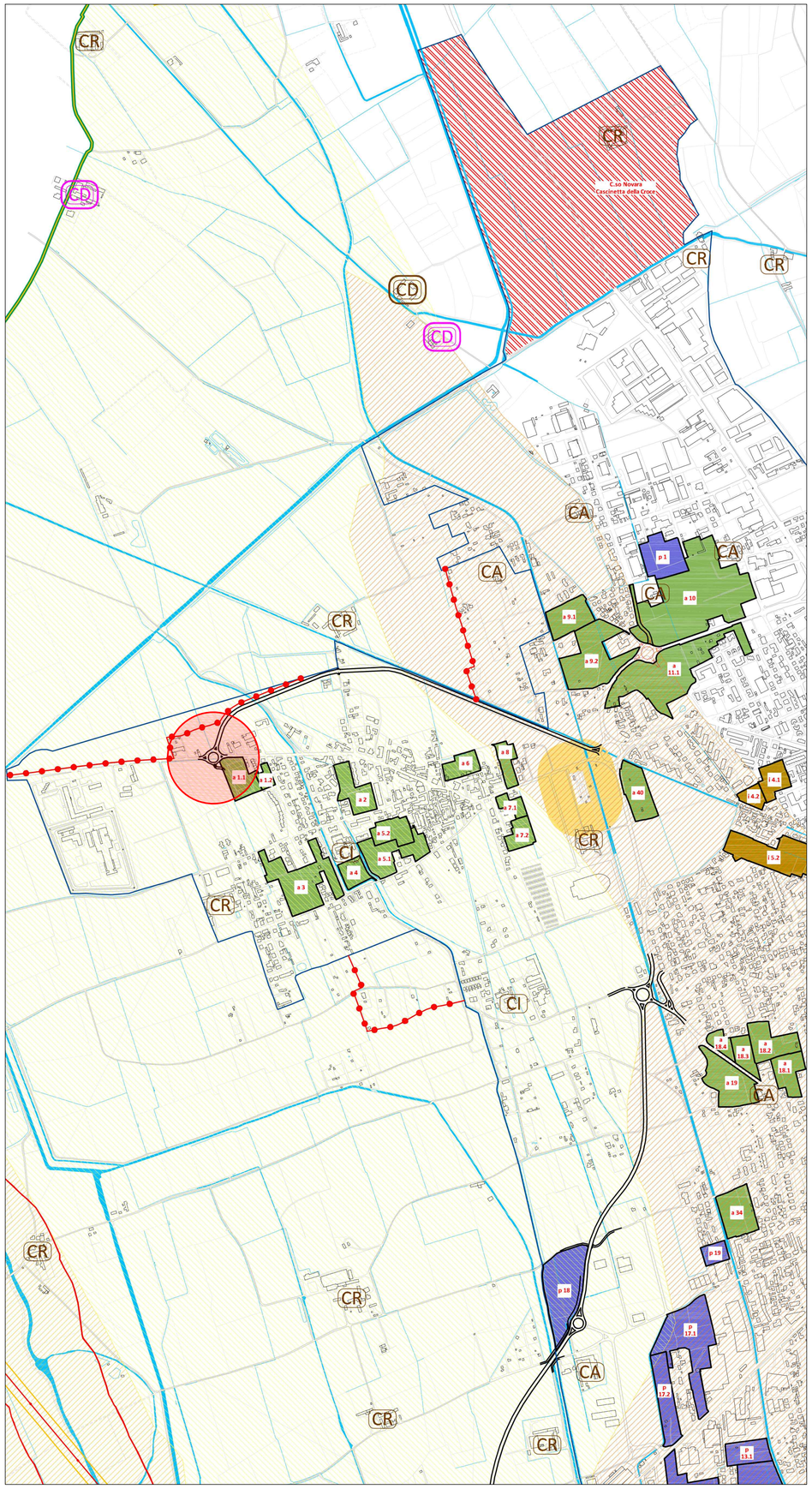

Ortofoto

COMUNE DI VIGEVANO

REALIZZAZIONE ROTATORIA SULLA SP 192 ALL'INTERSEZIONE CON VIA GRAVELLONA, FRAZ. PICCOLINI IN COMUNE DI VIGEVANO (PV)

PROGETTO DI FATTIBILITÀ TECNICO - ECONOMICA

Titolo elaborato :

Inquadramento urbanistico e ortofoto

Disegno : D.02

Scala : -

Data : 12/09/2018

Agg.to : 00

REV.	DESCRIZIONE	REDAZIONE Nome	REDAZIONE Firma	REDAZIONE Data	VERIFICA Nome	VERIFICA Firma	VERIFICA Data	APPROVAZIONE Nome	APPROVAZIONE Firma	APPROVAZIONE Data
0	Emissione	MC		09/18	MT		09/18	MT		09/18

PROGETTISTA:

M2P s.r.l.

IL COMMITTENTE :

FI.MA. Sr.l.
Via D'Avalos n. 20/22
27029 Vigevano (PV)