

FRONTE

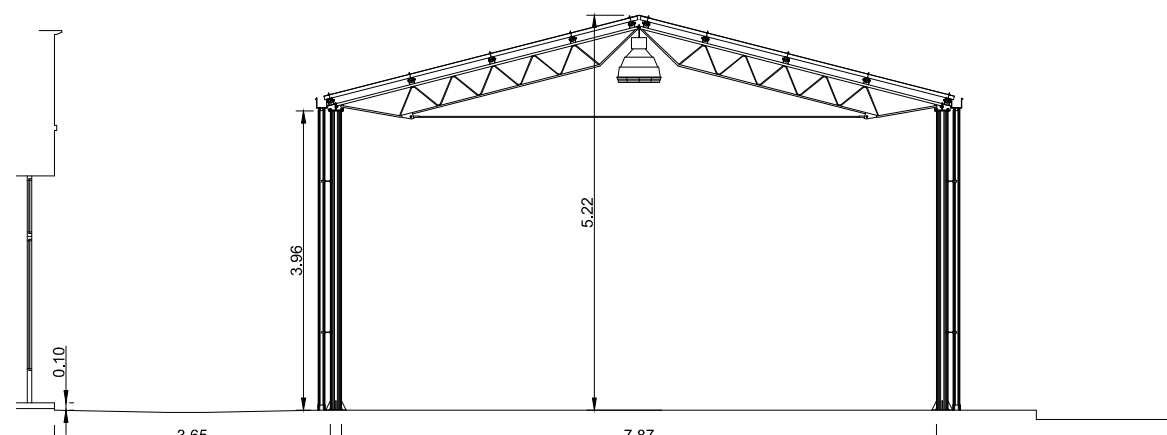

SEZIONE TRASVERSALE

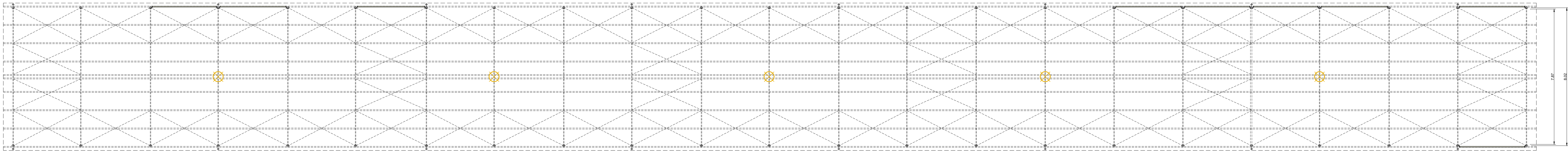

PIANTA E PROIEZIONE DELLA STRUTTURA DI COPERTURA

88.14

102.7

102.9

102.9

103.4

VIA ROCCA VECCHIA

8 101

103.1

VIA DECEMBRIO

PLANIMETRIA IN SCALA 1:200

TETTOIO INTERESSATA DALL'INTERVENTO MANUTENTIVO

COMUNE DI VIGEVANO
PROVINCIA DI PAVIA

VARIANTE AL PIANO DI LOTTIZZAZIONE DELL'AREA PROSSIMA
ALLA CASCINA COLOMBAROLA, FRA VIA INDUSTRIA (EX S.S. 494)
E IL RACCORDO ALLA VIA EL ALAMEIN

COMMITTEE/CIENT:
FI.MA. s.r.l.
Via D'Avalos, 20-22
27029 Vigevano

TITOLO/TITLE:
OPERE COMPENSATIVE
VIA ROCCA VECCHIA - RILIEVO STATO DI FATTO
Pianta, prospetto e sezione.

PROGETTIST/DESIGNERS:
Sandro Rossi, Bruna Vielmi, Lucia Mainardi architetti
con arch. Maria Pierella Massaro, arch. Paolo Bassico
corso Pavia 11 27029 Vigevano T.fax 0381 82282 e mail: info@architettrossivelmi.it

PROJECT MANAGEMENT:
Store s.r.l. - Dott. Arch. Ettore Trenti
via Foggazzano, 31 - 20132 Milano T. 0258310403 Fax 0258433637 e mail: info@storesl.it

LANDSCAPE DESIGNER:
Dott. Arch. Leonardo Oprandi

OPERE VARIE/ESTICHE:
M2P s.r.l. - Dott. Ing. Mauro Trinchieri

IMPIANTI TERMICI ELETTRICI E VVF:
STC srl - Engineering group

RELAZIONE INVARIA/DA IDRAULICA:
Essevi studio visconti snc - Dott. Maurizio Visconti

AUTORIZZAZIONE COMMERCIALI:
Società di ricerca e pianificazione di Anzini Mauro & C. S.n.c.

FASE DI PROGETTO/PROJECT PHASE		PRELIMINARE	DEFINITIVO	ESECUTIVO	TAV. N°
		<input type="checkbox"/>	<input checked="" type="checkbox"/>	<input type="checkbox"/>	
FIRMA/SIGNATURE	DATE/DATE	SCALE/SCALE	DESIGN NO./DRAWING NO.	REV.	OC 00
ESEGUITO/BY	28.05.'19	1:200			
CONTR./CHKD. BY		1:100			
APPROV.					
REV.	DATE/DATE	DESCRIZIONE/DESCRIPTION			ESEG. BY
					CONTR./CHKD.
					APPROV.