

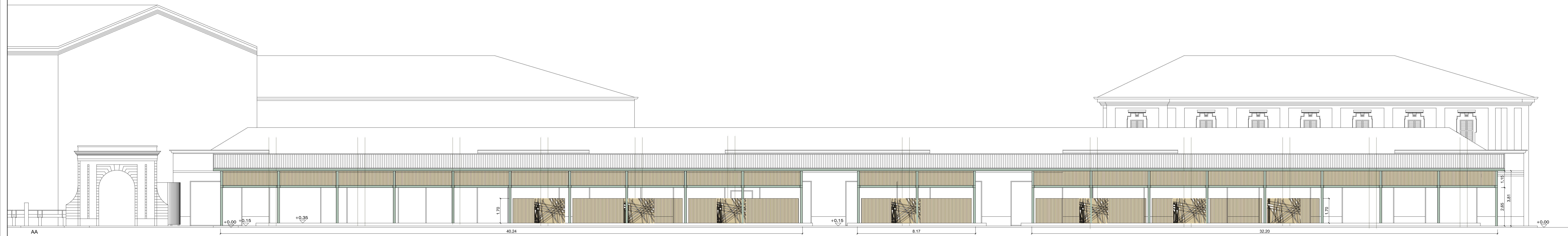

CC SEZIONE IN SCALA 1:50

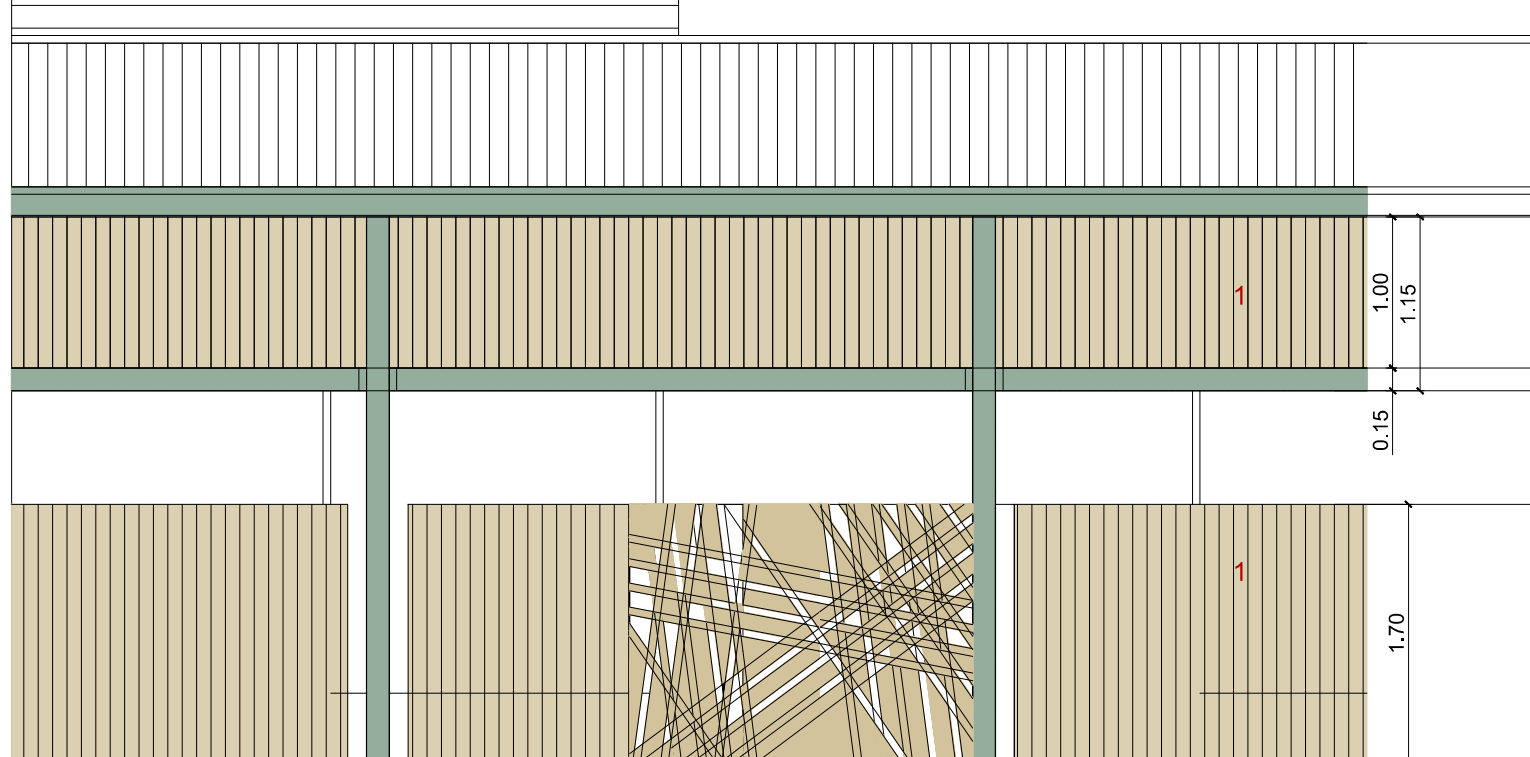

PIANTA DETTAGLIO IN SCALA 1:50



PROSPETTO DETTAGLIO IN SCALA 1:50

1 PANNELLI CON FUNZIONE FONOASSORBENTE IN MATERIALE CEMENTIZIO

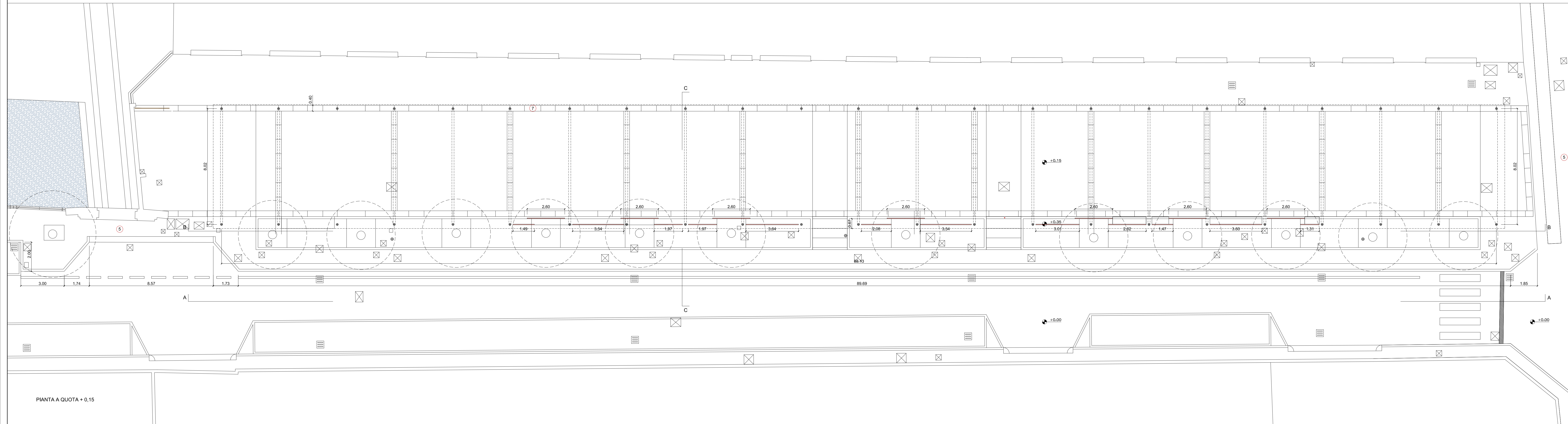

PIANTA A QUOTA + 0.15

COMUNE DI VIGEVANO  
PROVINCIA DI PAVIA

VARIANTE AL PIANO DI LOTTIZZAZIONE DELL'AREA PROSSIMA  
ALLA CASCINA COLOMBAROLA, FRA VIA INDUSTRIA (EX S.S. 494)  
E IL RACCORDO ALLA VIA EL ALAMEIN

COMMITTENTE/CIENT:  
FI.MA. s.r.l.  
Via D'Avalos, 20-22  
27029 Vigevano

TITOLO/TITLE:  
OPERE COMPENSATIVE  
VIA ROCCA VECCHIA - INTERVENTO DI MITIGAZIONE ACUSTICA  
Pianta, prospetti e sezione.

PROGETTISTI/DESIGNERS:  
Sandro Rossi, Bruna Vielmi, Lucia Mainardi architetti  
con arch. Maria Pierella Massaro, arch. Paolo Bassico  
corso Pavia 11 27029 Vigevano T.fax 0381 82282 e mail: info@architettrirossi.com

PROJECT MANAGEMENT:  
Store s.r.l. - Dott. Arch. Ettore Trenti  
via Fogazzaro, 31 - 20132 Milano T. 0258310403 Fax 0258433637 e mail: info@storestl.it

LANDSCAPE DESIGNER:  
Dott. Arch. Leonardo Oprandi

OPERE VARIANTE/STICHE:  
M2P s.r.l. - Dott. Ing. Mauro Trinchieri

IMPIANTI TERMICI ELETTRICI E VVF:  
STC srl - Engineering group

RELAZIONE INVARIANZA IDRAULICA:  
Essevi studio visconti snc - Dott. Maurizio Visconti

AUTORIZZAZIONE COMMERCIALI:  
Società di ricerca e pianificazione di Anzini Mauro & C. S.n.c.

FASE DI PROGETTO/PROJECT PHASE		PRELIMINARE <input type="checkbox"/>		DEFINITIVO <input checked="" type="checkbox"/>		ESECUTIVO <input type="checkbox"/>		TAV. N.
FIRMA/SIGNATURE		DATE/DATE	SCALE/SCALE	DESCRIZIONE/DESCRIPTION		REV.		OC 01
ESEGUITO/BY		28.05.'19	1:100					
CONTR./CHGO. BY								
APPROV.			1:50					
REV.	DATE/DATE	DESCRIZIONE/DESCRIPTION				ESEG. BY	CONTR./CHGO. APPROV.	
						</		

OC 01