

**Comune di VIGEVANO**

Provincia di Pavia

**RILIEVO URBANISTICO DELLA CITTÀ STORICA**

Via

Matteotti
strada pubblica

COMPARTO

UN°
civico

-

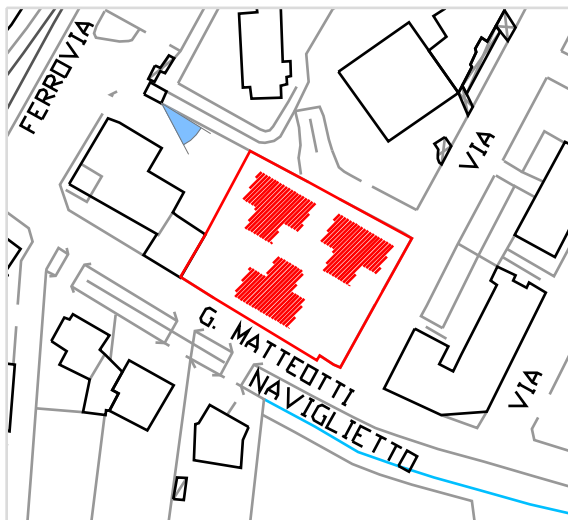
CODICE
IDENTIFICATIVO**38**

Inquadramento territoriale con cono di visuale fotografico

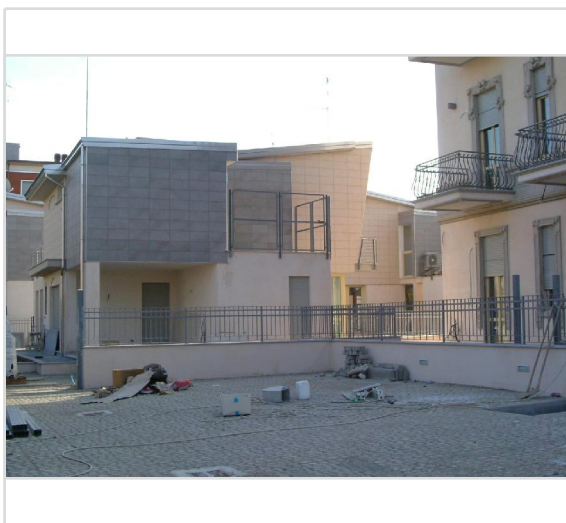

foto

**GIUDIZIO COMPLESSIVO**

Le ville urbane, non ancora completate all'epoca del rilievo, andranno ad inserirsi in un contesto simile, fatto da edifici moderni, isolati sul lotto e dalle forme architettoniche ricercate.

SPAZIO COSTRUITO

Tipologia edilizia	ville urbane	
Epoca di costruzione	moderne	
Altezza	2 piani - 6 metri	
Stato di conservazione	in costruzione	
Funzione prevalente dell'edificio	residenziale	
Funzione prevalente ai piani	PT 1	residenziale residenziale

SPAZIO APERTO

Pertinenze	giardino con parcheggio	
Permeabilità del suolo	media erba/lastricato	
Consistenza del verde	media	
Consistenza della vegetazione	scarsa	

SPAZIO DI RELAZIONE

Strada	ristrutturata carrabile asfaltata con marciapiede	
Illuminazione	ottima di recente costruzione	
Impianti tecnologici	assenti	