



**Comune di VIGEVANO**

Provincia di Pavia

**RILIEVO URBANISTICO DELLA CITTÀ STORICA**

Via

**Sforza**  
strada pubblica

COMPARTO

**V**

N°  
civico

17

CODICE  
IDENTIFICATIVO

7

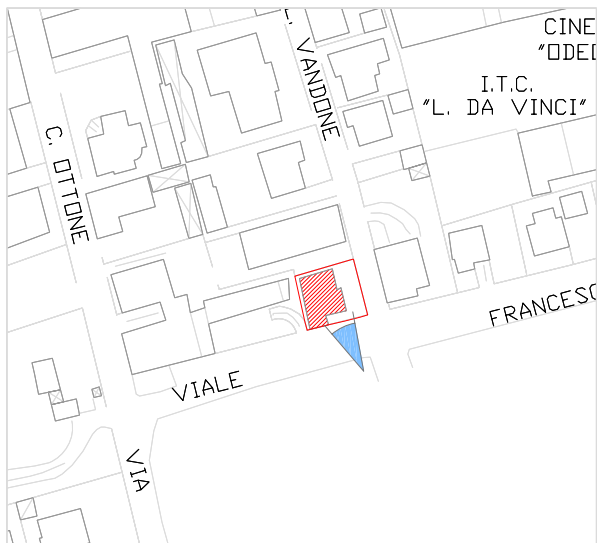

Inquadramento territoriale con cono di visuale fotografico

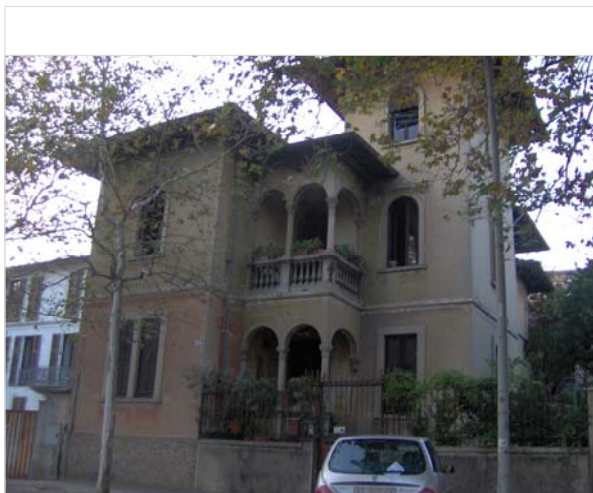

foto



## GIUDIZIO COMPLESSIVO

La villa è inserita in un contesto omogeneo formato da ville urbane, in buone condizioni, con giardino e di non più di 2 piani.

## SPAZIO COSTRUITO

Tipologia edilizia	villa urbana	
Epoca di costruzione	neoclassica	
Altezza	3 piani - 12 metri	
Stato di conservazione	ottimo ristrutturato	
Funzione prevalente dell'edificio	residenziale	
Funzione prevalente ai piani	PT 1-2	residenziale residenziale

## SPAZIO APERTO

Pertinenze	giardino senza parcheggio	
Permeabilità del suolo	elevata erba	
Consistenza del verde	elevata	
Consistenza della vegetazione	elevata	

## SPAZIO DI RELAZIONE

Strada	ristrutturata carrabile asfaltata con marciapiede	
Illuminazione	ottima di recente costruzione	
Impianti tecnologici	assenti	