



COMUNE DI VIGEVANO
Provincia di Pavia

STUDIO GEOLOGICO DEL TERRITORIO COMUNALE
SECONDO LA D.G.R. LOMB. N.817374 DEL 28/05/2008
(AGGIORNAMENTO DEI "CRITERI ED INDIRIZZI PER
LA DEFINIZIONE DELLA COMPONENTE
GEOLOGICA, IDROGEOLOGICA E SISMICA DEL
PIANO DI GOVERNO DEL TERRITORIO, IN
ATTUAZIONE DELL'ART.57, COMMA 1, DELLA L.R. 11
MARZO 2005 N.12")

Marzo 2009

CARTA GEOMORFOLOGICA

scala 1:10000

Tav. 1

a cura di:

Dott. Geol. Maurizio Fasani
27027 - Casella Carati (PV) - Via del San L. Beato, 15
Tel. e fax 0362/310.30 - e-mail: mfasani@casella.it

Con la collaborazione del Dott. Geol. Federico Voti

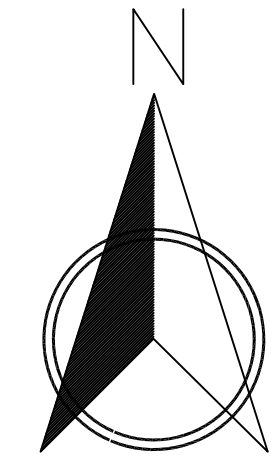


- Principali corsi d'acqua naturali
- Paleomeandro
- Orlo superiore di scarpata fluviale intensamente antropizzata
- Dossitesti: erosi di un antico terrazzo ondulato, di natura prevalentemente sabbiosa, intensamente mononesi dalle attività umane
- Area di cava o di ex-cava
- Cava attiva
- Cava non attiva

