

**COMUNE DI VIGEVANO**  
Provincia di Pavia

STUDIO GEOLOGICO DEL TERRITORIO COMUNALE  
SECONDO LA D.G.R. LOMB. N.8/7374 DEL 28/05/2008  
(AGGIORNAMENTO DEI "CRITERI ED INDIRIZZI PER  
LA DEFINIZIONE DELLA COMPONENTE  
GEOLOGICA, IDROGEOLOGICA E SISMICA DEL  
PIANO DI GOVERNO DEL TERRITORIO, IN  
ATTUAZIONE DELL'ART.57, COMMA 1, DELLA L.R. 11  
MARZO 2005 N.12")

**CARTA DELLA  
PERICOLOSITA'  
SISMICA LOCALE**

Scala 1:10000

Marzo 2009

Tav. 7B  
Foglio Ovest

A cura di:



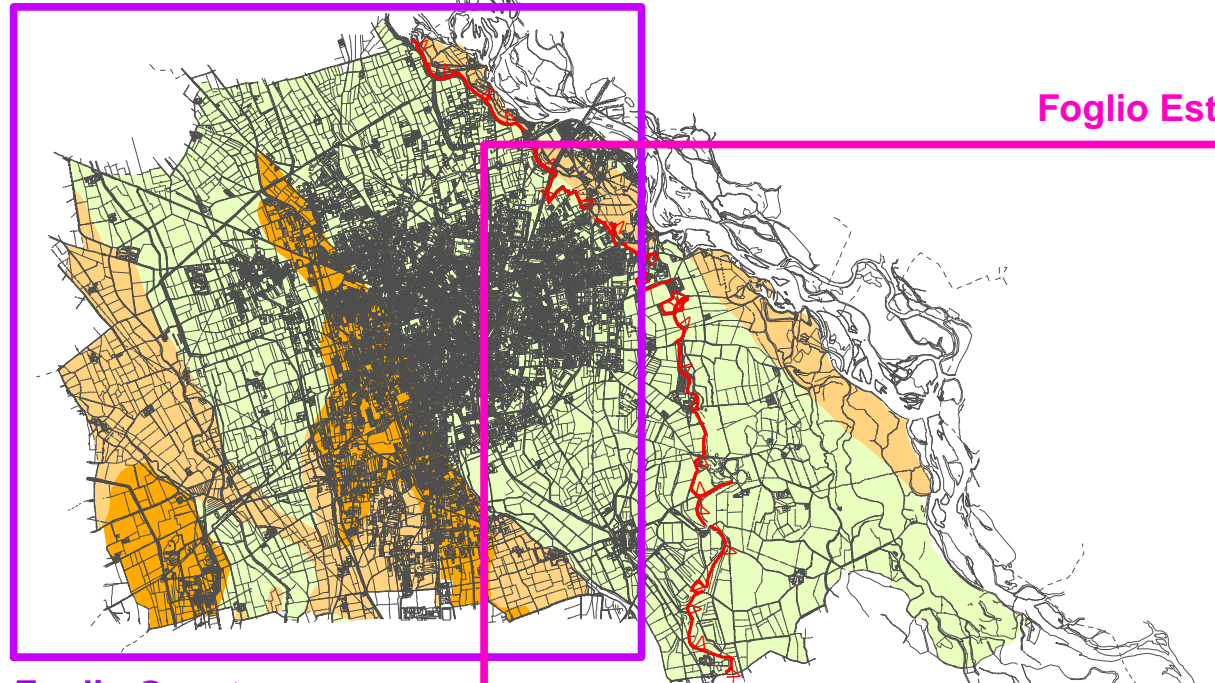

**Dott. Geol. Maurizio Fasani**  
27027 - Gropello Cairoli (PV) - Via S.L. Beccari, 2  
Tel. e Fax 0382.81.70.38 - e-mail: sgrilobite@tele2.it

Con la collaborazione del Dott. Geol. Federico Verrì

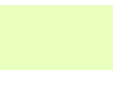

**Legenda**

**Classi di Pericolosità Sismica Locale**

-  Z2 - Zone con terreni di fondazione particolarmente scadenti
-  Z2a - Zone con possibile presenza di depositi granulari fini saturi
-  Z4a - Zona di pianura con presenza di depositi alluvionali
-  Z3a - Ciglio di scarpata con H mediamente > di 10 m

0 500 1.000  
Metri

1:10000