Comune di Vigevano
Provincia di Pavia

ottobre 2004

Nuovo PIANO REGOLATORE GENERALE
ASSETTO URBANISTICO

P4.14

scala 1:2.000

Progettisti:
prof. arch. Federico Oliva
Consulente

arch. Enzo Spialtini
Dirigente settore assetto del territorio

arch. Paola Testa
Responsabile servizio pianificazione e gestione territoriale

con:
arch. Paolo Cocilovo

Segretario Generale:
dott.sa Maria Angela Danzi

Assessore all'Assetto del Territorio:
Giuseppe Giargiana

Sindaco:
dott. Ambrogio Cotta Ramusino

Approvato con delibera C.C. n. 77 del 13.12.2004 - Pubblicato sul B.U.R.L. n. 4 del 26.01.2005
Modificato con delibera C.C. n. 64 del 24.10.2005 - Pubblicato sul B.U.R.L. n. 27 del 23.11.2005
Modificato con delibera C.C. n. 9 del 07.02.2006 - Pubblicato sul B.U.R.L. n. 12 del 22.03.2006
Modificato con delibera C.C. n. 76 del 04.12.2006 - Pubblicato sul B.U.R.L. n. 3 del 17.01.2007
Modificato con delibera C.C. n. 3 del 05.02.2007 - Pubblicato sul B.U.R.L. n. 9 del 28.02.2007

foglio n. 14

20 m 100 m 200 m

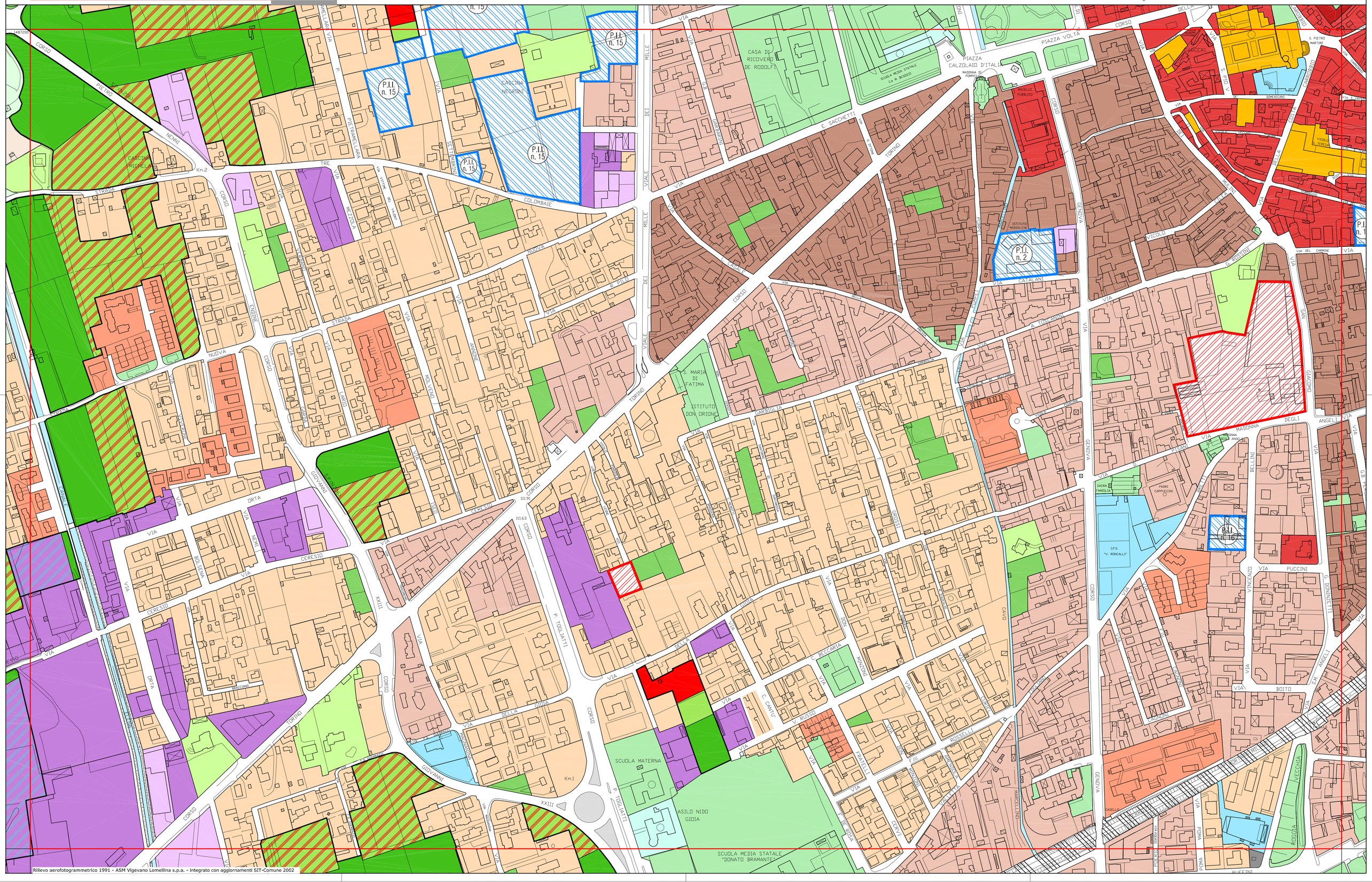

Rilievo aerofotogrammetrico 1991 - ASM Vigevano Lomellina s.p.a. - Integrato con aggiornamenti SIT-Comune 2002