

PROSPETTO OVEST - VISTA LATO CAMPAGNA

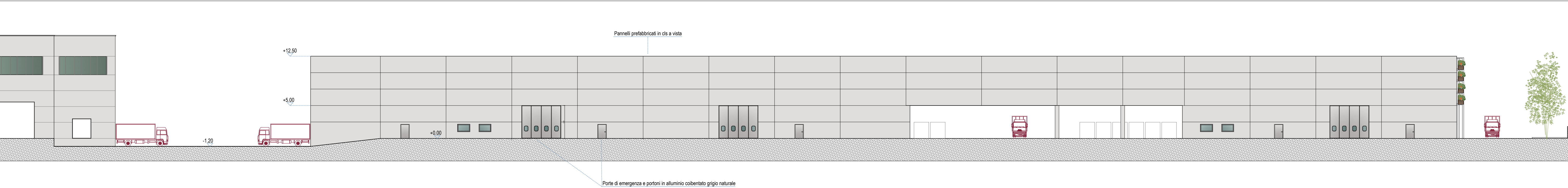

PROSPETTO OVEST

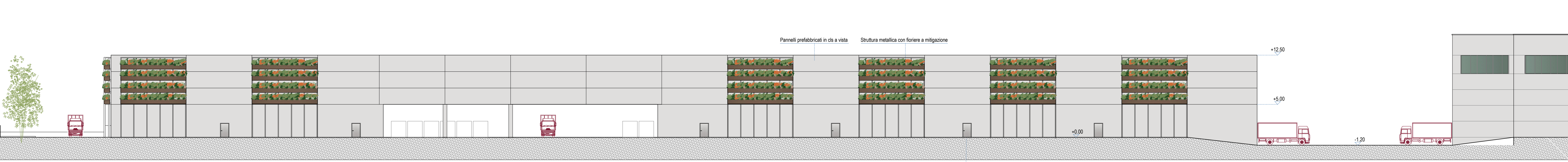

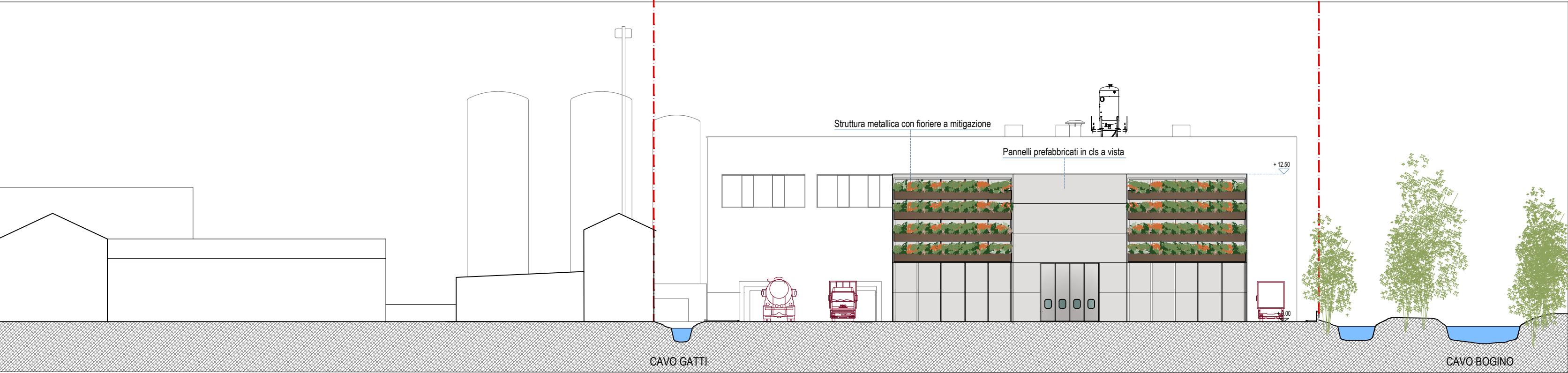

PROSPETTO NORD

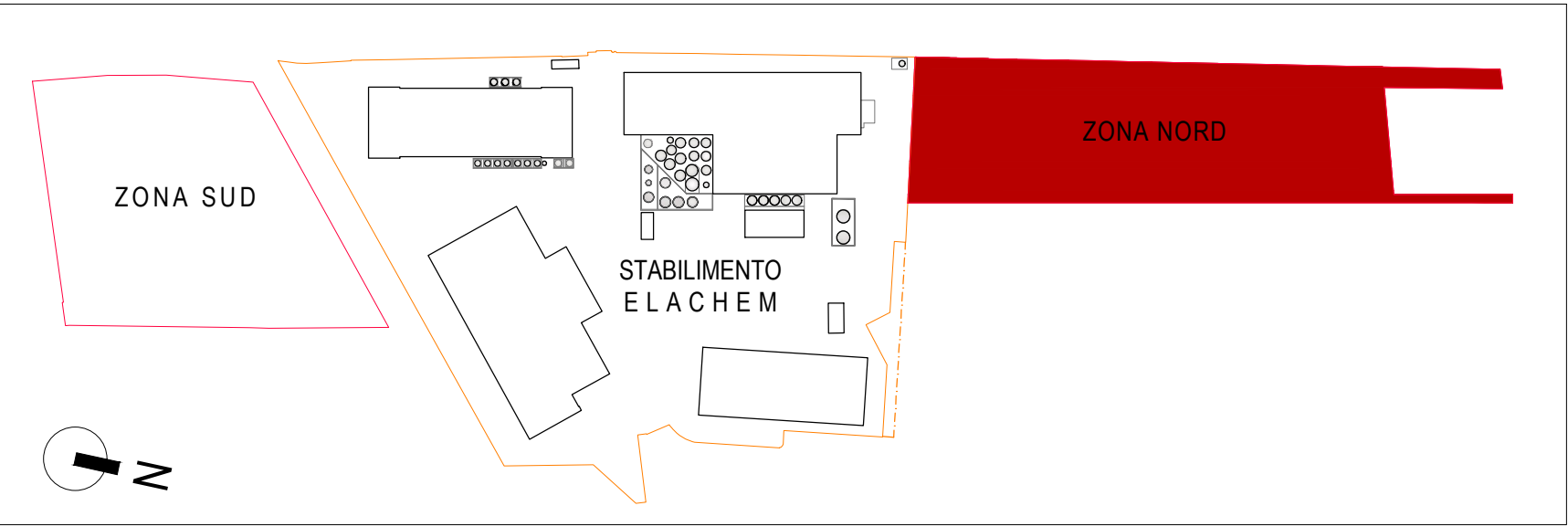
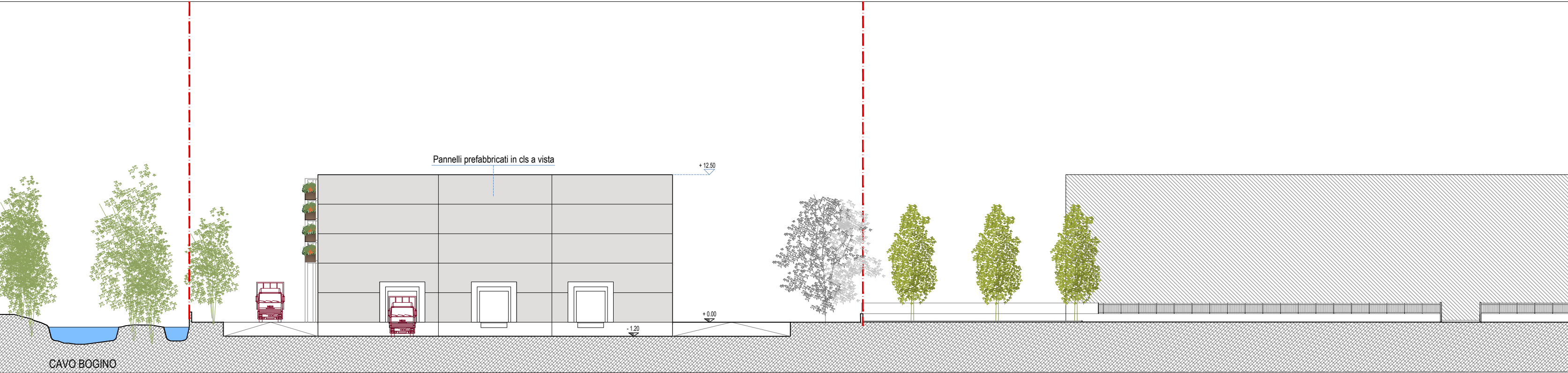

PROSPETTO SUD



COMUNE DI VIGEVANO

		GRUPPO ARGO ASSOCIATI		VIA MENTANA 30, VIGEVANO 27029 PAVIA			
VALERIO ODDO ARCHITETTO		RAQUEL LOPEZ CEZON ARCHITETTO					
valerio@oddolopezarchitetti.it T. +39 338 6187921		vasta@elachem.it VIGEVANO_PV		raquel@oddolopezarchitetti.it T. +39 338 6187923			
PROGETTO				REVISIONE: 15/05/2025			
AMPLIAMENTO AREE CONNESSE ALLA SEDE OPERATIVA E PRODUTTIVA PER LA REALIZZAZIONE DI DUE FABBRICATI CON DESTINAZIONE MAGAZZINO E DEPOSITO ZONA NORD E AREA A PARCHEGGI PRIVATI E MEZZI DI TRASPORTO MERCI ZONA SUD IN VARIANTE AL P.G.T. Ex ART. 8 DPR 160/2020, ART. 5 LR 31/2014				ELABORATO: ARCHITETTONICO			
SITO IN CORSO TORINO, 129 - VIGEVANO .PV							
ELABORATO							
STATO DI PROGETTO - AREA NORD				A05			
PROSPETTI FABBRICATI IN AMPLIAMENTO DEPOSITO E MAGAZZINI				+300			