LEGENDA

CITTÀ CONSOLIDATA
[fonte: elaborazione Politecnico]
componenti della città consolidata

TESSUTI

- TESSUTO CHIUSO AD ALTA DENSITÀ [art. 31 NA del PdR]
- ZONE SPECIALI AD ALTA DENSITÀ [art. 31 bis NA del PdR]
- TESSUTO APERTO A MEDIO-ALTA DENSITÀ [art. 32 NA del PdR]
- TESSUTO APERTO A MEDIO-ALTA DENSITÀ [art. 32.08 NA del PdR]
- TESSUTO APERTO A MEDIO-BASSA DENSITÀ [art. 33 NA del PdR]
- TESSUTO APERTO A BASSA DENSITÀ [art. 33bis NA del PdR]
- TESSUTO APERTO A BASSA DENSITÀ [art. 33bis.07 NA del PdR]
- TESSUTO APERTO A BASSA DENSITÀ [art. 33bis.08 NA del PdR]
- TESSUTO RADO [art. 33 ter NA del PdR]
- TESSUTO A IMPIANTO UNITARIO [art. 34 NA del PdR]
- TESSUTO PER ATTIVITÀ PRODUTTIVE [art. 35 NA del PdR]
- TESSUTO PER ATTIVITÀ DISMESSE [art. 35 bis NA del PdR]
- TESSUTO PER ATTIVITÀ COMMERCIALI [art. 36 NA del PdR]

LEGENDA

CITTÀ DELLA TRASFORMAZIONE

- AMBITI DI TRASFORMAZIONE AMBIENTALE
  [fonte: PRG Vigevano 2005]
  aree libere marginali e periurbane destinate a nuovi insediamenti prevalentemente residenziali caratterizzate da bassa densità e rilevanti dotazioni di verde. Tali aree sono da considerarsi assunte nel PGT come ambiti di trasformazione programmati dal PRG 2005.
- AMBITI DI TRASFORMAZIONE INTEGRATA
  [fonte: PRG Vigevano 2005]
  aree libere o dismesse più centrali presenti nel tessuto urbano e che sono destinate ad un *mix* di funzioni compatibili con la residenza. Tali aree sono da considerarsi assunte nel PGT come ambiti di trasformazione programmati dal PRG 2005.
- AMBITI DI TRASFORMAZIONE PER ATTIVITÀ
  [fonte: PRG Vigevano 2005]
  aree libere o dismesse presenti all'interno della Città Consolidata. Tali aree sono da considerarsi assunte nel PGT come ambiti di trasformazione a vocazione produttiva (artigianale o industriale).
- AMBITI DI TRASFORMAZIONE PER MEDIE STRUTTURE DI VENDITA
- TRASFORMAZIONI STRATEGICHE DI SCALA TERRITORIALE
  [fonte: Uffici Comunali]
  Immobili per servizi urbani da potenziare e valorizzare
- AMBITO DI RISERVA PER LO SVILUPPO DI ATTIVITÀ PRODUTTIVE
  [fonte: elaborazione Politecnico]
  comparto di sviluppo produttivo da attuare solamente a completamento degli ambiti di trasformazione per attività.

ESTRATTO PIANO DELLE REGOLE PGT VIGENTE (scala 1:2.000)

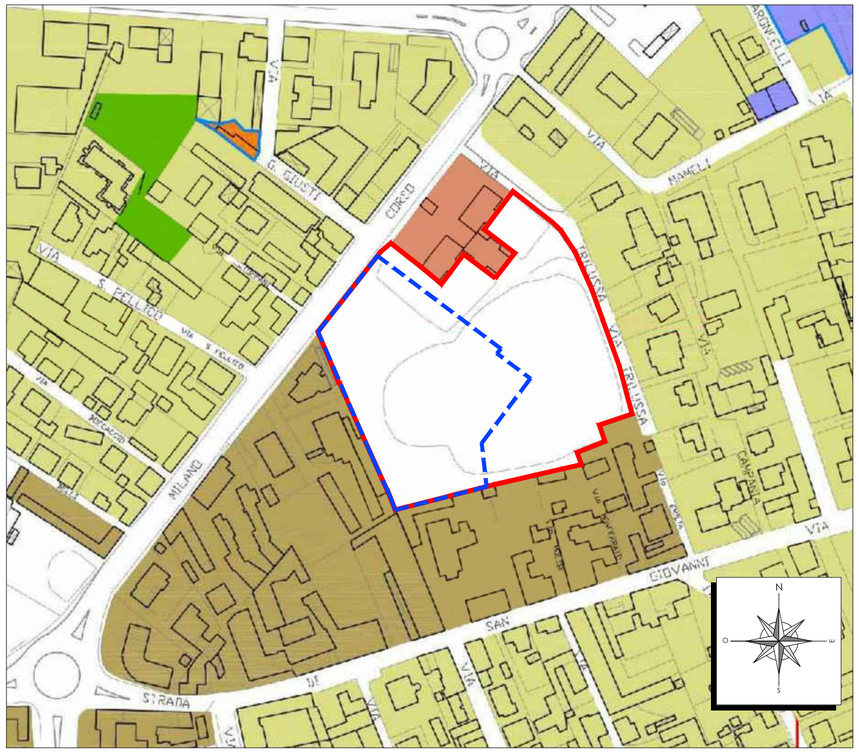

ESTRATTO DOCUMENTO DI PIANO PGT VIGENTE (scala 1:2.000)

LEGENDA

- Perimetro Piano di Lottizzazione approvato
- Area di proprietà LIDL ITALIA Srl

LIDL ITALIA s.r.l.
Via Augusto Ruffo, n°36
37040 Arcole (VR)

PIANO ATTUATIVO IN VARIANTE AL P.L. RELATIVO AD AMBITO DI TRASFORMAZIONE INTEGRATA UBICATO IN COMUNE DI VIGEVANO CORSO MILANO

PROVINCIA DI PAVIA

AGGIORNAMENTO				
PROGR.	DATA	DESCRIZIONE MOTIVAZIONE DELL'AGGIORNAMENTO	STUDIO	DIS.
00	05.05.2014	PRESENTAZIONE	G.B.&PARTNERS	R.A.
01	23.02.2015	INTEGRAZIONE	G.B.&PARTNERS	R.A.

Disegni:
G.B. & PARTNERS S.r.l.
PROGETTI E SERVIZI IMMOBILIARI
Società unipersonale
via Varalli, 37 - 26845 Codogno (LO)
Tel : 0377. 436099 - 34691
Fax : 0377. 436654
e.mail: amministrazione@gbepartners.it
tecnico@gbepartners.it
immobiliare@gbepartners.it
web site: www.gbepartners.it
REGISTRO IMPRESE DI LODI n° 05966150962
PARTITA I.V.A. 05966150962 - C.F. 05966150962 - C.S. € 10.000,00 i.s.
Sistema di gestione qualità Certificato N. IT13/0134
Sistema di gestione ambientale Certificato N. IT13/0135

Tipo di tavola:
AUTORIZZAZIONE

Serie:
PIANO ATTUATIVO

Titolo:
ESTRATTO PGT VIGENTE

Scala di stampa CAD
mm unità di disegno
10 : 1

SCALA: 1:2.000
DATA : 23.02.2015

Tavola nr.			
A	PA	003	01
Tipo Tavola	Sigla/ Serie	Numero/ variante	Aggiornamento

Il Progettista	Il Direttore Lavori	L' Impresa	Il Committente

Documento di proprietà della Società LIDL ITALIA S.R.L. E' vietata la riproduzione. Tutti i diritti sono riservati