

Fotopiano dell'area di progetto - Scala 1:2.000

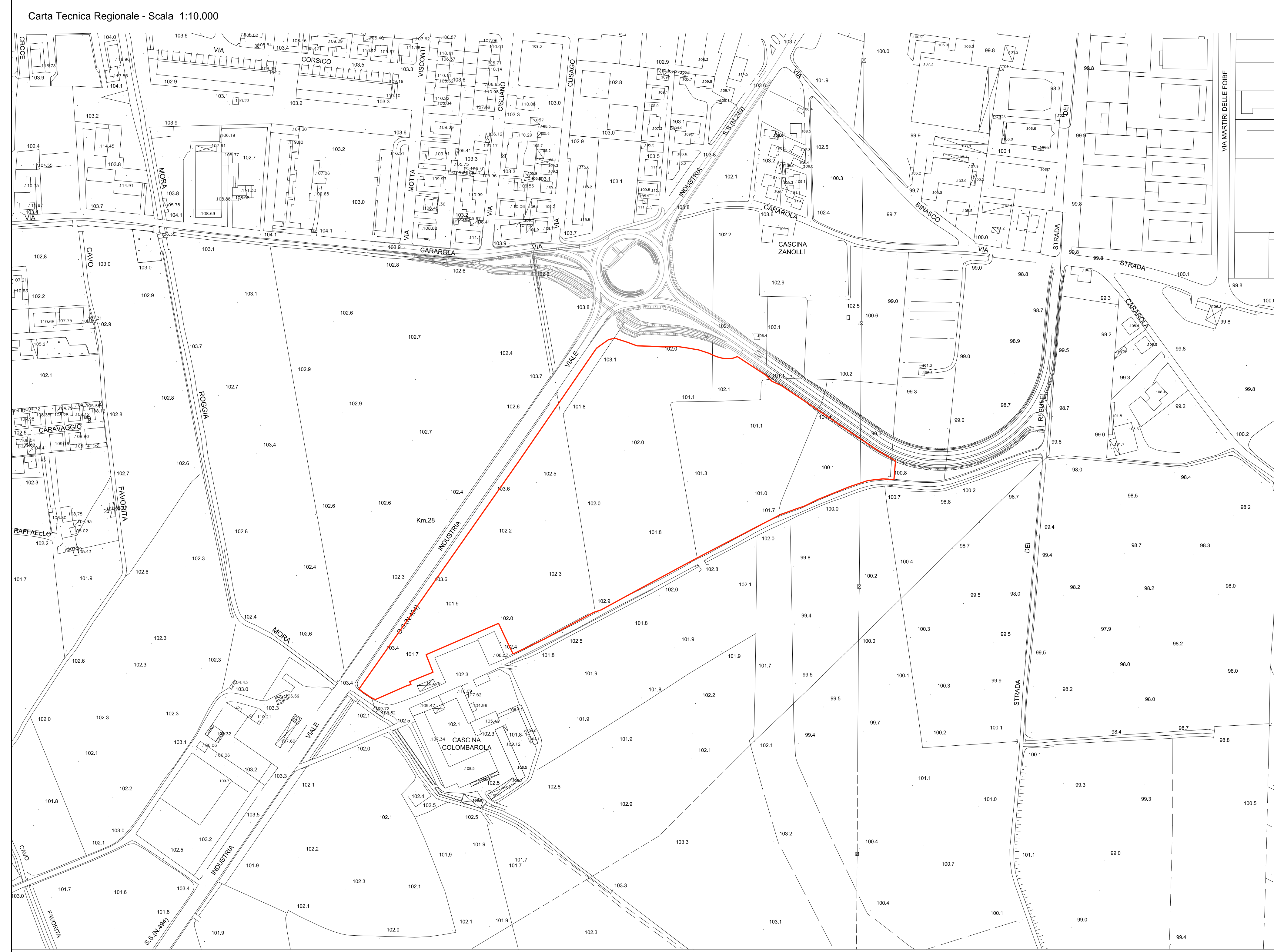

Rilievo Aerofotogrammetrico - Scala 1:2.000

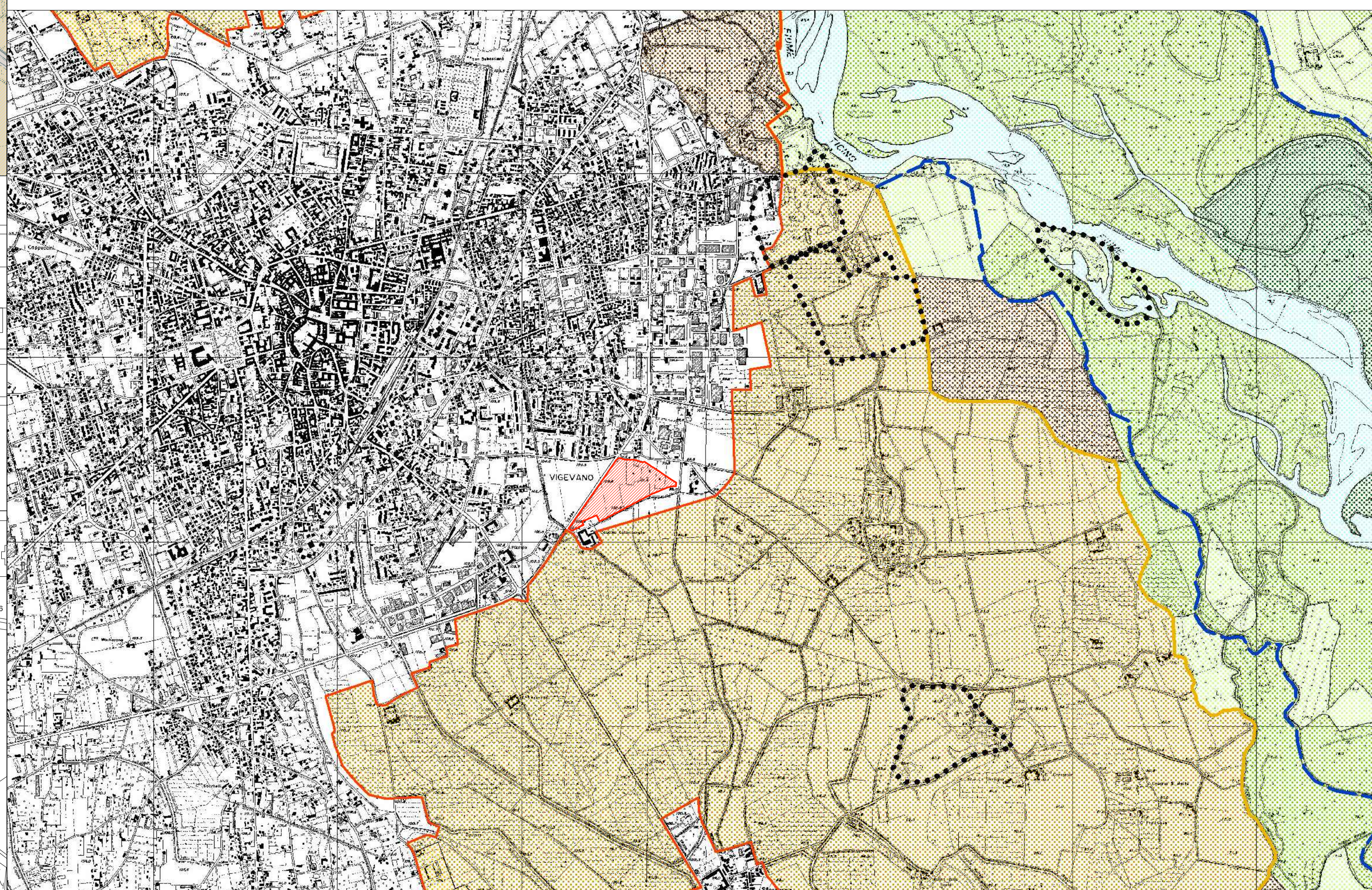

PTC del Parco Lombardo della Valle del Ticino - Fuori scala

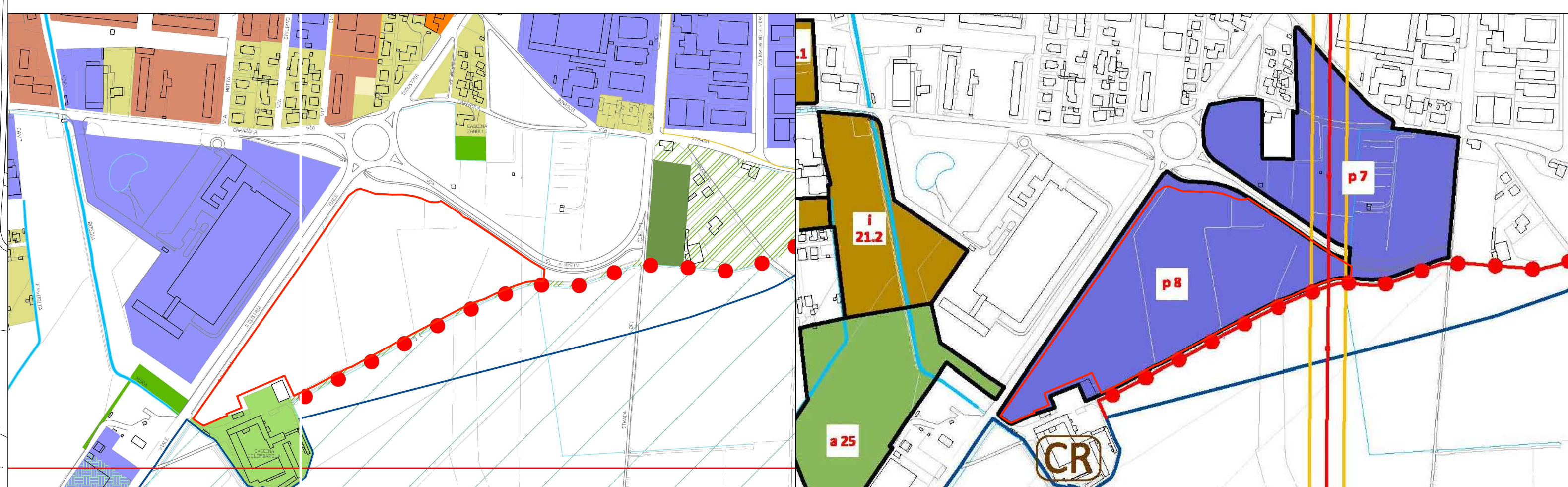

ASSETTO DELLA CITTÀ ESISTENTE - P.d.R. del P.G.T. vigente - Scala 1:5000

ART. 57 - NORME TRANSITORIE PER AREE A PIANIFICAZIONE ESECUTIVA DEFINITIVA

STRALCIO TAVOLA AMBITI DI TRASFORMAZIONE - D.d.P. del P.G.T. vigente - Scala 1:5000

LEGENDA:
 AMBITI DI TRASFORMAZIONE PER ATTIVITÀ
 Ambiti di trasformazione per attività (vedi norme di attuazione del Piano della Città Comunale). Tali norme sono da considerarsi applicabili nel PCT come atti di trasformazione e recupero produttivo (art. 57 del D.Lgs. n. 43/2002).
 FASCIA DI RISPETTO DEGLI ELETTRODOTTI
 Fascia di rispetto delle linee elettriche aeree (art. 113 del D.Lgs. n. 43/2002). Riguarda i fabbricati posti ad abitarvi o ad altri usi che comportano tempi di permanenza prolungati, la presenza di bambini.

P.d.R. del P.G.T. vigente - scala 1:5000

D.d.P. del P.G.T. vigente - scala 1:5000 - AMBITI DI TRASFORMAZIONE PER ATTIVITÀ

LEGENDA:
 PERIMETRO PL

COMUNE DI VIGEVANO
 PROVINCIA DI PAVIA
 VARIANTE AL PIANO DI LOTTIZZAZIONE DELL'AREA PROSSIMA
 ALLA CASCINA COLOMBAROLA, FRA VIA INDUSTRIA (EX S.S. 494)
 E IL RACCORDO ALLA VIA EL ALAMEIN

COMITENTE/CLIENTE:
 FI.MA. s.r.l.
 Via D'Avalos, 20-22
 27029 Vigevano

TITOLO/OGGETTO:
 VARIANTE AL P.L. APPROVATO IL 9.06.2011 CON DELIBERA CONSIGLIO COMUNALE n. 34
 INQUADRAMENTO TERRITORIALE

PROGETTISTE/DESIGNERS:
 Sandro Rossi, Bruna Vielmi, Lucia Mainardi architetti
 con arch. Maria Pivetta-Massara, arch. Paolo Basso
 corso Pavese 11 27029 Vigevano T.0583.02282 e mail: info@architettrivmi.it

PROJECT MANAGEMENT:
 Store s.r.l. - Dott. Arch. Ettore Trenti
 via Fogazzaro, 31 - 20132 Milano T. 0258310463 Fax 0258433637 e mail: info@store.it

OPERE/INTELETTUALI:
 M2P s.r.l. - Dott. Ing. Mauro Trinchieri

FATTIBILITÀ GEOLOGICA:
 essevi studio visconti snc - Dott. Maurizio Visconti

COMPATIBILITÀ AMBIENTALE:
 Marco Maggia Architetto

STUDIO IMPATTO COMMERCIALE:
 SOCIETÀ DI RICERCA E PIANIFICAZIONE di Anzini Mauro & C. S.n.c.

STUDIO IMPATTO ACUSTICO:
 Dott. Ing. Elisabetta Claus

IMPATTO ELETTRICARE VERDI:
 Dott. Ing. Alessio Sala

FASE DI PROGETTO/PROJECT PHASE	PRELIMINARE	CONCEPT	DEVELOPMENT	REV.	TAV. N.
ESEGUITO/COMPLETED BY	23.11.17	VARIE			A01
APPROVATO/APPROVED BY					
REV.	DATE/DATE	DESCRIPTION/DESCRIPTION	ESG. BY	CONT. CHGD.	APPROV.