

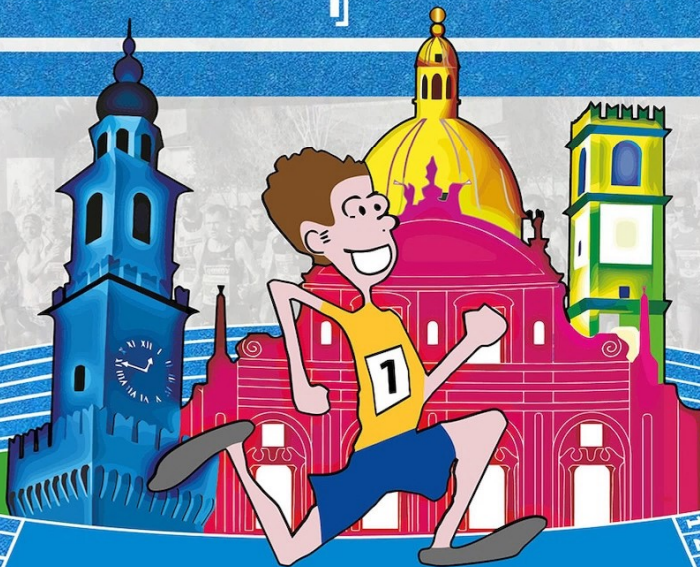

Città di  
Vigevano



# 18<sup>a</sup> scarpadoro



**VICEVANO**  
**16 MARZO 2025**

COMPETITIVA FIDAL

**21<sup>km</sup>**  
**,097**

**HALF MARATHON**

NON COMPETITIVA

**10<sup>km</sup>**  
**,2**

**STRAVICEVANO**

NON COMPETITIVA  
ABILITY e 4 ZAMPE

**4<sup>km</sup>**

**STRACITTADINA**



**STADIO COMUNALE DANTE MERLO**  
**PARTENZA ORE 9:30**



[WWW.SCARPADORO.IT](http://WWW.SCARPADORO.IT)



80-2025 ■ 1980-2025 ■ 1980-2025 ■ 1980-2025 ■ 1980-2025 ■ 1980-2025

# 21,097K HALF MARATHON

Gara competitiva - pettorali disponibili 1200

**NORME DI PARTECIPAZIONE:** Tesserati italiani e stranieri per società affiliate alla Fidal per l'anno 2025 nelle categorie J - P - S Tesserati italiani e stranieri per E.P.S. con RUNCARD, residenti in Italia e all'estero, con certif. medico agonistico atletica leggera Possessori di RUNCARD, residenti in Italia e all'estero, con certificato medico agonistico atletica leggera

**COME ISCRIVERSI:** online attraverso la piattaforma [www.endu.net](http://www.endu.net)

**QUOTE E SCADENZE DI PAGAMENTO:** 25 euro (+ comm.) fino al 02/03; 30 euro fino 13/03 (+ comm.);

**GRUPPI (8 persone minimo):** 1 gratuita ogni 10 iscritti e quota base fino al 10/03. Per ritiro unico scrivere a [info@scarpadoro.it](mailto:info@scarpadoro.it)

**RITIRO PETTORALE:** Stadio D. Merlo 15/03 (14-19) e 16/03 (7.30- 8.45). In caso di delega è necessaria la fotocopia carta di identità.

**PREIAZIONI:** 3 M/F ordine d'arrivo e 1 class. M/F cat. J/P/Senior fino a SF70 e SM75 e primi 3 gruppi più numerosi.

**GRIGLIE DI PARTENZA:** Prima griglia (pettorali rossi) fino a 1h34'59". Seconda griglia (pettorali blu).

**ORARI:** ritrovo 8.00, partenza 9.30.

**CRONOMETRAGGIO:** a cura di Evodata con chip da restituire e rilevamento intermedio al 10° km. **TEMPO MASSIMO:** 2h 30'.

**PERCORSO:** omologato Fidal tra centro città, Piazza Ducale, Castello Sforzesco, campagna su strade asfaltate e chiuse al traffico.

**PACCO GARA:** t-shirt e medaglia ricordo. **SERVIZI:** ricco ristoro, docce calde, spogliatoi e deposito borse.

**RISOTTO PARTY:** gratuito per tutti gli iscritti mostrando il pettorale. A pagamento per accompagnatori (acquistabile su [www.endu.it](http://www.endu.it))

## 10,2K STRA VIGEVANO

Manifestazioni non competitiva cronometrata con chip.  
Pettorali disponibili 800

**NORME DI PARTECIPAZIONE:** gara aperta a tutti.

**Età minima: 14 anni. COME ISCRIVERSI:** [www.endu.net](http://www.endu.net)

**QUOTE E SCADENZE DI PAGAMENTO:** 15 euro (+ comm.) fino al 02/03; 20 euro (+ comm.) fino 13/03. Sabato 15 marzo allo Stadio Dante Merlo (dalle 14 alle 19) al costo di 25 euro.

**GRUPPI (8 persone minimo):** 1 gratuita ogni 10 iscritti e quota base fino al 10/03. Per ritiro unico scrivere a [info@scarpadoro.it](mailto:info@scarpadoro.it)

**RITIRO PETTORALE:** Stadio D. Merlo 15/03 (14-19) e 16/03 (7.30- 8.45). In caso di delega è necessaria la fotocopia carta di identità.

**PREIAZIONI:** 1° M/F ordine d'arrivo, primo gruppo più numeroso. No classifiche.

**GRIGLIE DI PARTENZA:** Partenza in coda alla mezza maratona.

**ORARI:** ritrovo a partire dalle ore 8.00, partenza 9.30.

**CRONOMETRAGGIO:** a cura di Evodata con chip da restituire. No classifiche ma ordine d'arrivo alfabetico e diploma.

**TEMPO MASSIMO:** 1h 30'.

**PERCORSO:** tra centro città, Piazza Ducale e Castello Sforzesco e campagna su strade asfaltate e chiuse al traffico.

**PACCO GARA:** t-shirt e medaglia ricordo.

**SERVIZI:** ricco ristoro, docce calde, spogliatoi e deposito borse.

**RISOTTO PARTY:** gratuito per tutti gli iscritti mostrando il pettorale. A pagamento per accompagnatori (acquistabile su [www.endu.it](http://www.endu.it))

## 4K STRACITTADINA

Manifestazioni non competitive ludico motorie.  
Pettorali disponibili 500

**NORME DI PARTECIPAZIONE:** gara aperta a tutti.

**COME ISCRIVERSI:** [www.endu.net](http://www.endu.net) oppure da FOX Sport Corso Novara 135, Vigevano dal 1 al 14 marzo

**QUOTE E SCADENZE DI PAGAMENTO:** 10 euro fino 16/03; 5 euro (bambini da 4 a 12 anni) - Gratuito (0-3 anni)

**GRUPPI:** 1 gratuita ogni 10 iscritti.

**RITIRO PETTORALE:** sabato 15/03 allo Stadio D. Merlo 14 - 19 e domenica 16/03 allo Stadio 7.30- 8.45.

**PREIAZIONI:** 1° M/F ordine d'arrivo, primo gruppo più numeroso. No classifiche.

**ORARI:** ritrovo a partire dalle ore 8.00, partenza ore 9.30 in coda alle partenze della 21,097K e 10,2K.

**TEMPO MASSIMO:** 1h.

**PERCORSO:** tra centro città, Piazza Ducale e Castello Sforzesco

**PACCO GARA:** t-shirt e medaglia ricordo.

**SERVIZI:** ricco ristoro, docce calde, spogliatoi e deposito borse.

**RISOTTO PARTY:** gratuito per tutti gli iscritti mostrando il pettorale. A pagamento per accompagnatori (acquistabile su [www.endu.it](http://www.endu.it))

**4 ZAMPE** Gli atleti iscritti alla **Scarpadoro Stracittadina**, che vogliono correre accompagnati dal proprio cane al guinzaglio, possono farlo iscrivendolo alla **Scarpadoro 4 Zampe**.

L'iscrizione comprende il pettorale e un ricco ristoro di crocchette. Verrà inoltre premiato il primo cane al traguardo. Il costo è di 5€ e l'incasso verrà devoluto ad associazioni che si occupano della tutela degli animali.

**ABILITY** Gara non competitiva riservata ad atleti e persone con disabilità. Pettorali disponibili 100.

**COME ISCRIVERSI:** contattare Daniele Chiesa: [danichiesa@virgilio.it](mailto:danichiesa@virgilio.it) cell. 339.7376423.

LA MANIFESTAZIONE  
CORRE IN FAVORE DI

**A CASA  
LONTANI  
DA CASA**

La prima rete solidale  
di alloggi e servizi



### PROGRAMMA ORARIO:

Per tutte le gare

**Ritrovo a partire dalle ore 8  
Partenza ore 9.30**

Stadio Comunale Dante Merlo  
viale Montegrappa 24